Вестник

6+

mokupchino.ru

МУНИЦИПАЛЬНОГО ОБРАЗОВАНИЯ «КУПЧИНО» №54, 30 ноября 2017

Активисты Молодежного совета МО «Купчино» при поддержке главы муниципалитета Михаила Черепанова провели яркий и веселый праздник для молодых мам и детей нашего округа «Счастье быть матерью»

стр. 2

КУЛЬТУРНАЯ СРЕДА

Хореографическмй ансамбль «Зеркало» — образцовый детский коллектив ДДЮТ Фрунзенского района — с успехом выступил на сцене БКЗ «Октябрьский» с номером «Романс»

стр. 3

ПРОГРАММА

телевизионных передач с 4 по 10 декабря

стр. 10—23

СОБЫТИЕ

В Центре творчества и образования состоялся конкурс «Фрунзенская волна»

стр. 8

НОВОСТИ РАЙОНА

Музыкально-поэтический спектакль «Во имя Бога и души живой...», посвященный 125-летию со дня рождения Марины Цветаевой, прошел в КДЦ «Чайка»

стр. 9

Запоминающийся праздник для детишек и их мам

Активистки Молодежного совета МО «Купчино» Екатерина Павлова и Анастасия Игнатьева при поддержке главы муниципалитета Михаила Черепанова провели праздник для молодых мам и их детей — «Счастье быть матерью». Мероприятие, приуроченное к Международному дню матери, состоялось 14 ноября в библиотеке имени Чехова.

Праздник, посвященный радости материнства и создания семьи, для многих гостей стал первым выходом в свет с ребенком. Актовый зал библиотеки на несколько часов превратился в волшебный мир, где пели, танцевали, смотрели шоу мыльных пузырей, играли, рисовали, участвовали в развивающих занятиях, фотографировались, знакомились и общались. Пока малыши были увлечены детской программой, их мамы изучали секреты красоты и ухода за собой, принимали участие в тестах на выявление и раскрытие внутреннего потенциала. Праздник стал интересным и запоминающимся событием как для детей, так и для их мам. В завершении мероприятия всем гостям вручили подарки.

В мероприятии приняли участие: фитнес-проект для мам Pavlovsport, частная школа «Эпиграф», детские досуговые центры NEXT и «АкАкадемика», интернет-магазин одежды «от А до Я», компании Natuma, Balneomed и AmWay, творческие мастерские Ar&Riva и VigVam_СПб, а также артисты Анна Лелековоа, Анна Мадера и Алексей Матвеев.

«День матери — один из самых добрых и светлых праздников. Поэтому вместе с Молодежным советом мы постарались сделать это торжество как можно более ярким и радостным для молодых семей. Семья — это самое главное, что есть у человека, это поддержка, опора, благополучие и любовь в доме. Я желаю каждой семье счастья стать родителями, а всем мамам — крепкого здоровья, сил, любви и тепла», — отметил глава муниципалитета Купчино Михаил Черепанов.

Марина ПЕТРОВА

Муниципалитет провел традиционную экскурсию для школьников округа

В рамках ведомственной целевой программы муниципальное образование Купчино продолжает цикл бесплатных тематических экскурсий для жителей округа всех возрастов. В середине ноября одна из таких поездок была организована для учеников школы №311.

Обзорная экскурсия «Многоликий Петербург» была направлена на укрепление толерантности среди школьников округа. Ребята посетили Большую хоральную синагогу, лютеранскую церковь святых Петра и Павла, а также Казанский кафедральный собор.

На примере истории Санкт-Петербурга, который с самого своего основания был и остается многоконфессиональным городом, на примере истории храмов различных вероисповеданий — православия, лютеранства и иудаизма — школьники смогли понять всю важность толерантности как уважения к людям, как основы процветания нашего города и страны.

В экскурсии принял участие депутат Муниципального Совета МО «Купчино» Александр Маликов, который рассказал школьникам о важности межконфессионального и межкультурного согласия. «Россия — многонациональная страна, и для единства государства, для укрепления его целостности, для его дальнейшего развития нам необходимо с уважением относиться ко всем представителям народов и религий российского государства», — подчеркнул депутат.

Марина ПЕТРОВА

Юные воспитанницы ДДЮТ подтвердили свой талант

16 ноября Образцовый детский коллектив Дворца детского (юношеского) творчества Фрунзенского района — хореографический ансамбль «Зеркало» выступил с номером «Романс» на гала-концерте в БКЗ «Октябрьский».

Концерт был посвящен 80-летию со дня рождения и 60-летию творческой деятельности Олега Михайловича Виноградова — известного балетмейстера, народного артиста СССР, академика, лауреата Государственной премии России и восьми международных премий в области искусства. Это значимое в событие в культурной жизни города состоялось в рамках VI Санкт-Петербургского международного культурного форума.

Ансамбль «Зеркало» с Николаем Цискаридзе

В программе концерта были представлены фрагменты из балетов юбиляра, а также классический хореографический репертуар в исполнении звезд ведущих театров мира, учащихся Академии русского балета им. А.Я. Вагановой и других. И среди коллективов с мировым именем хореографический ансамбль «Зеркало» смотрелся достойно.

Дом Офицеров

Литейный пр-т д.20,
ст. метро Чернышевская

9 декабря
2017 год
16:00

Презентация книги

духовных рассказов настоятельницы Свято-Елисаветинского женского монастыря игумении Елисаветы

Благослови...

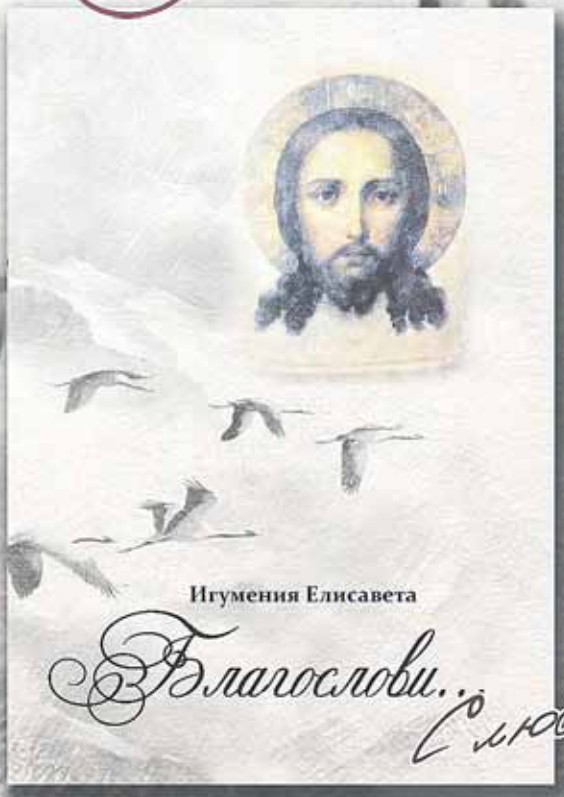

Это продолжение книги "Дорога любви" - сборника коротких рассказов о действии Промысла Божьего в нашем мире, о послушании и терпении, о благодарности Творцу и Его Любви к нам.

С любовью во Христе,
игумения Елисавета

Сообщите о незаконной торговле

Прокуратура Фрунзенского района Санкт-Петербурга проводит «горячую линию» по вопросам нарушений в сфере оборота алкогольной продукции, в том числе ее продажи несовершеннолетним и в ночное время.

Звонки принимаются по 1 декабря 2017 года с 9.00 до 18.00 (перерыв с 13.00 до 14.00) по телелефону прокуратуры Фрунзенского района 8-981-820-75-77.

Муниципальный Совет МО «Купчино» от всей души поздравляет с юбилеем жителей нашего округа:

С 90-летием!
Екатерину Михайловну АВЕРИНУ.

С 80-летием!
Эльфриду Моисеевну ЕКИМОВУ,
Симу Соломоновну АРТЕМЬЕВУ,
Тамару Константиновну ЗЕРНОВУ,
Санию Мусьевну БАБИКОВУ,
Татьяну Ивановну САНФИРОВУ,
Николая Александровича КОЛЧИНА,
Тамару Васильевну ТИТОВУ.

С 75-летием!
Маргариту Семеновну ЮНЯЕВУ,
Владимира Николаевича СЕРОВА.

Желаем вам здоровья, счастья и мирного неба над головой!

График приема депутатов Муниципального Совета муниципального образования МО «Купчино»

СПб, ул. Будапештская, дом 19, корпус 1, 2-й этаж

Ф.И.О.	Время приема	
Избирательный округ №216		
Баранов Дмитрий Евгеньевич	Второй вторник	16.00—18.00
Гапанович Антонина Леонидовна	Последний вторник	14.00—16.00
Кузнецов Владимир Алексеевич	Третий четверг	16.00—18.00
Фомина Елена Васильевна	Вторник, четверг	16.00—18.00
Яровой Александр Степанович	Первая и третья среда	14.00—16.00
Избирательный округ №217		
Логинов Евгений Игоревич	Первая и третья среда	16.00—18.00
Мерзлякова Мария Геннадьевна	Третья среда	18.00—20.00
Свиридов Анатолий Валерьевич	Первая пятница	16.00—17.00
Середа Елена Валентиновна	Последний четверг	17.00—18.00
Смехов Александр Евгеньевич	Третий четверг	16.00—18.00
Избирательный округ №218		
Ерёмина Светлана Николаевна	Первый четн. вторник	11.30—13.30
Маликов Александр Сергеевич	Первый понедельник	16.00—18.00
Мельникова Инна Васильевна	Вторая среда	16.00—18.00
Соколов Вячеслав Юрьевич	Вторая среда	16.00—17.00
Черепанов Михаил Сергеевич	Каждый четверг	16.00—18.00
Избирательный округ №219		
Борзанова Марина Валентиновна	Каждый вторник	17.00—18.00
Иванова Елена Владимировна	Вторая среда	18.30—19.30
Коротких Анастасия Валерьевна	Первый вторник	16.00—18.00
Куракин Максим Александрович	Вторая среда	16.00—18.00
Трубицын Юрий Николаевич	Каждый четверг	16.00—18.00
Часы приема Главы муниципального образования «Купчино»		
Черепанов Михаил Сергеевич	Каждый четверг	16.00–18.00

График приема граждан структурными подразделениями Местной администрации

СПб, ул. Бухарестская, дом 43

И.о. Главы Местной администрации		
Батанов Сергей Валентинович	Вторник, четверг	10.00–12.00
Заместитель Главы Местной администрации		
Орлова Алена Сергеевна	Вторник, четверг	14.00—16.00
Общий отдел		
Михайлова Ольга Алексеевна	Вторник Четверг	12.00–13.00 14.00–15.00
Отдел благоустройства		
Степовая Виктория Викторовна	Вторник, четверг	14.00–16.00
Отдела опеки и попечительства (ул. Будапештская, дом 19, корпус 1)		
Лунина Жанна Юрьевна	Понедельник Четверг	15.00–17.00 10.00–12.00

Праздник для мам

Торжественное вручение сертификатов на материнский (семейный) капитал трем семьям нашего района состоялось 22 ноября в Петровском зале администрации Фрунзенского района Санкт-Петербурга.

В этот день молодые мамы получили свои заслуженные сертификаты и цветы из рук главы администрации Фрунзенского района Санкт-Петербурга Валерия Сапожникова и начальника Управления Пенсионного фонда во Фрунзенском районе Сергея Андрианова, а также услышали много добрых слов и пожеланий.

Торжественное вручение государственных сертификатов на материнский капитал во Фрунзенском районе уже стало доброй традицией. Красочное мероприятие было организовано в преддверии празднования Дня матери. Все его участники получили положительные эмоции — для молодых мам прозвучали прекрасные мелодии в исполнении симфонического оркестра.

Напоминаем, что семьям, которым еще предстоит получить государственный сертификат на материнский (семейный) капитал, о том, что сроки его получения и использования временем не ограничены. Главное условие при распоряжении средствами — ребенок, который дает право на сертификат, должен быть рожден или усыновлен до 31 декабря 2018 года.

В домах ветеранов устанавливают автономные пожарные извещатели

Сотрудники отдела надзорной деятельности и профилактической работы Фрунзенского района совместно с представителями районного отделения Всероссийского добровольного пожарного общества установили 9 пожарных извещателей в квартирах ветеранов, маломобильных граждан, а также граждан, оказавшихся в трудной жизненной ситуации.

Как сообщает отдел надзорной деятельности и профилактической работы Фрунзенского района, подключение автономных дымовых извещателей проводится бесплатно. Внедрение таких приборов может сократить количество пожаров и гибель на них людей. В случае возгорания и задымления помещения, датчик подает громкий сигнал.

Реабилитанты района выступили на Всероссийском конкурсе

Представители Центра социальной реабилитации инвалидов и детей-инвалидов Фрунзенского района выступили на гала-концерте победителей Всероссийского конкурса «Ветер надежды», прошедшем в театре юных зрителей им. А.А. Брянцева.

Реабилитанты представили на конкурс свое творчество: Богдана Антонова-Богач исполнила вокальную композицию «Северный ветер», Дарья Каширина — русскую народную песню «Заря-зоренька».

Жюри конкурса высоко оценило выступление артистов из Фрунзенского района и присудило им почетные призы и грамоты.

Победы на профессиональном конкурсе

Учащиеся Реставрационно-художественного колледжа Фрунзенского района получили почетные места на III Региональном открытом чемпионате профессионального мастерства «Молодые профессионалы» (WorldSkills Russia).

1-е место в компетенции «Реставрация произведений из дерева» — Сергей Дворовенко, мастер производственного обучения Владимир Шевченко;

1-е место в компетенции «Реставрация декоративных штукатурок и лепного декора» — Мария Катериненко и Екатерина Березовская (мастера производственного обучения Галина Платонова, Александр Луговских);

1-е и 2-е место в компетенции «Реставратор декоративно-художественных покрасок» — Светлана Кузьменкова и Мария Суконкина, (мастера производственного обучения Татьяна Шишко, Татьяна Нестерова);

3-е место в компетенции «Производство мебели» — Дмитрий Титов (подготовлен преподавателем профессиональных дисциплин Тимошиной Г.Е.).

Представители Реставрационно-художественного колледжа Фрунзенского района также провели соревнования по компетенциям: «Реставрация произведений из дерева», «Реставрация декоративных штукатурок и лепного декора», «Исполнитель художественно-оформительских работ». Кроме того, в рамках чемпионата проводился городской конкурс профессионального мастерства «Шаг в профессию», в рамках которого колледж организовал конкурс по профессии «Реставратор декоративно-художественных покрасок».

По материалам официального портала администрации Фрунзенского района Санкт-Петербурга (www.frunznews.ru) и vk.com/frunzr

Всероссийский день правовой помощи детям

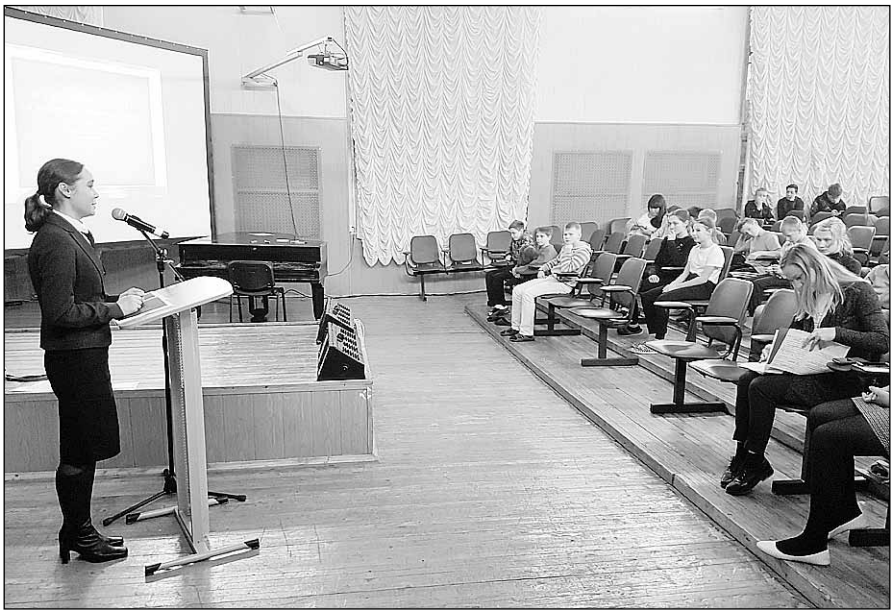

20 ноября в рамках ежегодной акции — Всероссийского дня правовой помощи детям — сотрудники УМВД России по Фрунзенскому району Санкт-Петербурга провели консультирование подростков по вопросам правоприменения.

Сотрудники полиции Фрунзенского района в День правовой помощи детям провели на базе СПб ГБУ «Центр содействия семейному воспитанию №15» урок правовой грамотности с детьми-сиротами 9—18 лет на тему «Правовая ответственность несовершеннолетних». Цель урока — повышение правового просвещения школьников, а также формирование у них умения защищать свои права с помощью закона.

В мероприятии приняли участие специалист-эксперт правового отделения УМВД России по Фрунзенскому району Ирина Владимировна Рипакова, инспектор ОДН УМВД России по Фрунзенскому району Ирина Валерьевна Дьякова, а также социальные педагоги Центра содействия семейному воспитанию №15 Анастасия Сергеевна Сорокина и Валентина Александровна Филиппова.

Встреча проходила в формате правового консультирования подростков по вопросам прав детей, защиты охраняемых законом интересов детей-сирот и детей, оставшихся без попечения родителей.

Ребятам разъяснили права, обязанности и ответственность несовершеннолетних, предусмотренные федеральными законами и кодексами РФ, а также рассказали о безопасности в сети интернет и необходимости отфильтровывать весь поступающий из нее поток информации, о правилах поведения вблизи железнодорожных путей и безопасности на улице.

В завершение беседы сотрудники полиции ответили на все интересующие вопросы и пожелали ребятам не совершать противозаконные действия и вести здоровый образ жизни.

**УМВД России
по Фрунзенскому району
Санкт-Петербурга**

Традиционный фестиваль открыл новые таланты

В Центре творчества и образования состоялся музыкальный конкурс «Фрунзенская волна», приуроченный к празднованию Дня народного единства и Международного дня толерантности.

Конкурс прошел в рамках районного молодежного фестиваля «В согласии — будущее, в единстве — жизнь!». Этот проект является одной из форм практической реализации целей и задач государственной программы «Создание условий для обеспечения общественного согласия в Санкт-Петербурге» на 2015—2020 годы во Фрунзенском районе.

Каждый год музыкальный конкурс преподносит замечательные сюрпризы, открывает новые имена и новые музыкальные коллективы. На этот раз на фестивале выступили более 70 участников из 14 школ, гимназий и лицеев, а также из Центра творчества и образования Фрунзенского района. По итогам конкурса состоялся гала-концерт, на котором победители и призеры получили заслуженные дипломы и памятные подарки.

По результатам музыкального фестиваля победили девять конкурсантов. Это Вероника Симпирович (школа №365, эстрадный вокал), Полина Ворожцова (школа №313, академический вокал), Диана Сусина и Анжелика Сусина (гимназия №587, сольное исполнение произведения собственного сочинения), Мария Лебедева и Антон Акимов (школа №212, эстрадный вокал), Ольга Ласкутина (ЦТиО, сольное исполнительство), Оксана Московцева (школа №8 «Музыка», сольное исполнительство), Арина Батькова и вокально-инструментальный ансамбль Great Floyd (школа №215, эстрадный вокал), вокальный ансамбль и хор 303-й школы.

Ярким финалом стал творческий подарок от учащихся коллектива Центра творчества и образования — студии эстрадного вокала Libercanto (педагог — А.С. Топурия), которые исполнили музыкальную композицию Bohemian Rhapsody британской рок-группы Queen.

Живое слово Марины Цветаевой

Киноцентр «Чайка» представил жителям Фрунзенского района музыкально-поэтический спектакль «Во имя Бога и души живой…», посвященный 125-летию со дня рождения Марины Цветаевой.

В афише театральной жизни Северной столицы не часто встретишь «цветаевскую» тематику. Тем более — в том сложнейшем музыкально-поэтическом формате, блестяще освоенном дипломантом всероссийских конкурсов Ксенией Зуден и заслуженным артистом России Владимиром Дяденистовым.

Основу сценического повествования составили письма и дневники Марины Цветаевой и ее мужа, Сергея Эфрона. В этом спектакле даже голос становится фактом истории. «Многие актрисы читают Цветаеву низко, глухо. А в первоисточниках пишут, что у Марины Ивановны был звонкий, чистый голос, — рассказывает о работе над образом автор сценария и исполнительница роли главной роли Ксения Зуден. — Я решила опираться на воспоминания очевидцев».

В спектакле «Во имя Бога и души живой...» поэтическое слово вплетается в музыкальную канву: Рахманинов, Альбиниони, Малер. Звучат песни современных композиторов на стихи поэтов Серебряного века, редко цитируемые воспоминания самой поэтессы.

История жизни великой русской поэтессы, рассказанная намеренно лаконично, без нарочитой театрализации, подтвердила — имя Марины Цветаевой всегда собирает полные залы. Встреча в формате традиционного проекта «Театр без кулис» привлекла внимание не только ценителей театра и любителей поэзии, но и молодежи. В числе зрителей были учащиеся средних школ №318 и 553 и студенты Автомеханического колледжа.

«Трогательно до слез!», «Прекрасно!», «Удивительно!», «Большое спасибо артистам и “Чайке”!» — так отзывались поклонники творчества поэтессы после спектакля.

Марина МАЛЕЕВА

Встреча с лучшим кинематографом

Киноцентр «Чайка» приглашает жителей Фрунзенского района на бесплатный показ музыкального фильма «Графиня Марица», посвященный Международному дню инвалидов.

Зрители смогут по достоинству оценить великолепный образец кинотеатрального искусства — музыкальный фильм «Графиня Марица», созданный режиссером Александром Белинским на киностудии «Ленфильм» в 1985 году.

Сюжет популярной оперетты на киноэкране «проживают» звезды отечественного кино: Наталья Андрейченко в главной роли, а также Мария Миронова, Владимир Зельдин, Людмила Макарова, Игорь Скляр.

Ждем вас
4 декабря в 15.00 по адресу:
Купчинская ул., д. 1/5.
Вход свободный.

ПОНЕДЕЛЬНИК, 4 декабря

№54
30 ноября 2017

ПЕРВЫЙ КАНАЛ

5.00 Телеканал Доброе утро
9.00, 3.00 Новости
9.15, 4.15 Контрольная закупка
9.50 Жить здорово! (12+)
10.55, 3.15 Модный приговор
12.00, 15.00 Новости с субтитрами
12.15 Премьера. Бабий бунт (16+)
12.50, 17.00, 1.15 Время покажет (16+)
15.15 Давай поженимся! (16+)
16.00, 2.15, 3.05 Мужское / Женское (16+)
18.00 Вечерние новости с субтитрами
18.45 На самом деле (16+)
19.50 Пусть говорят (16+)
21.00 Время
21.30 Т/с ПРЕМЬЕРА. «ВТОРОЕ ЗРЕНИЕ» (16+)
23.25 Вечерний Ургант (16+)
0.00 Познер (16+)
1.00 Ночные новости

РОССИЯ 1

5.00, 9.15 Утро России
5.07, 5.35, 6.07, 6.35, 7.07, 7.35, 8.07, 8.35, 11.40, 14.40, 17.40 Вести. Местное время. Санкт-Петербург
9.00, 11.00, 14.00, 17.00, 20.00, 20.45 Вести
9.55 О самом главном (12+)
12.00 Судьба человека с Борисом Корчевниковым (12+)
13.00, 19.00 60 минут (12+)
15.00 Т/с «МОРОЗОВА» (12+)
18.00 Андрей Малахов. Прямой эфир (16+)
21.00 Т/с «ТАЙНЫ СЛЕДСТВИЯ» (12+)
0.45 Т/с «ПРОВОКАТОР» (12+)
2.45 Т/с «ФАМИЛЬНЫЕ ЦЕННОСТИ» (12+)

ТВ ЦЕНТР

6.00 Настроение
8.00 Смех с доставкой на дом (12+)
8.25 Х/ф «КАРНАВАЛ»
11.30, 14.30, 19.40, 22.00 События
11.50 Постскриптум с Алексеем Пушковым (16+)
12.55 В центре событий с Анной Прохоровой (16+)
13.55 Городское собрание (12+)
14.50 Город новостей
15.10 Т/с «МИСС МАРПЛ АГАТЫ КРИСТИ» (12+)
17.00 Естественный отбор (12+)
17.55 Х/ф «ЖЕНЩИНА В БЕДЕ» (12+)
20.00 Петровка, 38 (16+)
20.20 Право голоса (16+)
22.30 Мир калибра 7.62. Спецрепортаж (16+)
23.05 Д/ф «Без обмана. Квашеная капуста» (16+)
0.00 События. 25-й час
0.35 Право знать! (16+)
2.05 Х/ф «ОДИНОЧКА» (16+)
4.10 Х/ф «ДВА ДОЛГИХ ГУДКА В ТУМАНЕ»

НТВ

5.00, 6.05 Т/с «ХВОСТ» (16+)
6.00, 10.00, 13.00, 16.00, 19.00 Сегодня
7.00 Деловое утро НТВ (12+)
9.00, 10.25 Т/с «ВОЗВРАЩЕНИЕ МУХТАРА» (16+)
11.20 Т/с «ПОДОЗРЕВАЮТСЯ ВСЕ» (16+)
12.00 Т/с «СВИДЕТЕЛИ» (16+)
13.25 Обзор. Чрезвычайное происшествие
14.00, 16.30, 1.55 Место встречи
16.15, 19.20 Сегодня в Санкт-Петербурге
17.00 Специальный выпуск с Вадимом Такменевым (16+)
18.00 Т/с «МЕНТОВСКИЕ ВОЙНЫ» (16+)
19.40 Т/с «ЧУЖОЕ ЛИЦО» (16+)
21.40 Т/с «ХОЖДЕНИЕ ПО МУКАМ» (16+)
23.55 Итоги дня
0.25 Поздняков (16+)
0.40 Футбольная столица с Геннадием Орловым
1.15 Т/с «АГЕНТСТВО СКРЫТЫХ КАМЕР» (16+)
3.50 Д/с «Малая Земля» (16+)
4.45 Т/с «ПАТРУЛЬ» (16+)

РОССИЯ К

6.30, 7.00, 7.30, 8.00, 10.00, 19.30, 23.50 Новости культуры
6.35 Д/с «Пряничный домик»
7.05 Легенды мирового кино
7.35 Д/с «Пешком...»
8.05, 22.15 Т/с «АББАТСТВО ДАУНТОН»
9.45 Важные вещи
10.15, 17.45 Наблюдатель
11.10, 0.35 XX век
12.15 Мы - грамотеи!
12.55 Белая студия
13.35 Д/с «Куклы»
14.15 Цвет времени
14.30 Библейский сюжет
15.00 Новости культуры С-Пб
15.10, 1.40 Исторические концерты
16.15 Д/с «На этой неделе... 100 лет назад. Нефронтовые заметки»
16.40 Агора
18.45 Д/ф «Я местный. Николай Коляда (Екатеринбург)»
19.45 Главная роль
20.05 Торжественное открытие XVIII Международного телевизионного конкурса юных музыкантов Щелкунчик. Прямая трансляция из КЗЧ
21.35 Д/ф «Климт и Шиле»
0.05 Мастерская архитектуры с Андреем Черниховым
1.35 Д/ф «Чингисхан»
2.40 Pro memoria

ДОМАШНИЙ

6.30, 5.30 Джейми: обед за 30 минут (16+)
7.30, 0.00 6 кадров (16+)
8.00 По делам несовершеннолетних (16+)
11.00 Давай разведёмся! (16+)
14.00 Тест на отцовство (16+)
16.00 Д/с «Понять. Простить» (16+)
17.00, 21.00 Т/с «ЧТО ДЕЛАЕТ ТВОЯ ЖЕНА?» (16+)
19.00 Т/с «ДЫШИ СО МНОЙ» (16+)
23.00, 4.25 Свадебный размер (16+)
0.30 Х/ф «ВРЕМЯ ДЛЯ ДВОИХ» (16+)

ТНТ

7.00, 7.30, 8.00, 8.30, 6.00, 6.30 ТНТ. Best (16+)
9.00 Дом-2. Lite (16+)
11.00, 23.00 Дом-2. Остров любви (16+)
12.00 Танцы (16+)
14.00, 14.30, 15.00, 15.30, 16.00, 16.30, 17.00, 17.30, 18.00, 18.30 Т/с «РЕАЛЬНЫЕ ПАЦАНЫ» (16+)
19.00, 19.30 Т/с «УЛИЦА» (16+)
20.00, 20.30 Т/с «УНИВЕР» (16+)
21.00 Где логика? (16+)
22.00 Комеди Клаб (16+)
0.00 Дом-2. После заката (16+)
1.00 Такое кино! (16+)
1.35 Импровизация (16+)
2.35, 3.35 Stand up (16+)
4.00, 5.00 Comedy Woman (16+)

СТС

6.00 М/с «Смешарики» (0+)
6.20 М/с «Приключения Кота в сапогах» (6+)
7.10 М/ф «Принц Египта» (6+)
9.00 Уральские пельмени (16+)
9.35 Х/ф «Я - ЧЕТВЁРТЫЙ» (12+)
11.35 Успех (16+)
13.30 Т/с «ВОСЬМИДЕСЯТЫЕ» (16+)
15.00 Т/с «КУХНЯ» (12+)
16.00 Т/с «ОТЕЛЬ «ЭЛЕОН» (16+)
19.00 Т/с ПРЕМЬЕРА! «ОТЕЛЬ «ЭЛЕОН» (16+)
20.00 Т/с ПРЕМЬЕРА! «ПСИХОЛОГИНИ» (16+)
21.00 Х/ф «ЧАС ПИК» (12+)
22.55 Шоу Уральских пельменей (16+)
23.30 Кино в деталях с Фёдором Бондарчуком (18+)
0.30 Т/с «ЭТО ЛЮБОВЬ» (16+)
1.30 Х/ф «ОДНАЖДЫ В ВЕГАСЕ» (16+)
3.20 Х/ф «СЕРЖАНТ БИЛКО» (12+)
5.10 Т/с «ОСТОРОЖНО, ДЕТИ!» (16+)
5.40 Музыка на СТС (16+)

ТВ-3

6.00 М/ф «Мультфильмы» (0+)
9.30, 10.00, 17.35, 18.10 Д/с «Слепая» (12+)
10.30, 11.00, 16.00, 16.30, 17.00 Д/с «Гадалка» (12+)
11.30, 12.30 Не ври мне! (12+)
13.30 Д/с «Охотники за привидениями. Битва за Москву» (16+)
14.00 Сверхъестественный отбор (16+)
15.00 Мистические истории (16+)
18.40, 19.30, 20.30 Т/с «КАСЛ» (12+)
21.15, 22.15 Т/с «КОСТИ» (12+)
23.00 Х/ф «ЛАВАЛАНТУЛА-2» (16+)
0.45, 1.30, 2.15, 3.15, 4.00 Т/с «ОСТАТЬСЯ В ЖИВЫХ» (16+)
5.00 Д/с «Тайные знаки» (12+)

ЗВЕЗДА

6.00 Сегодня утром
8.00, 9.15, 10.05 Т/с «СМЕРТЬ ШПИОНАМ. ЛИСЬЯ НОРА» (12+)
9.00, 13.00, 18.00, 23.00 Новости дня
10.00, 14.00 Военные новости
12.25, 13.15, 14.05 Т/с «СМЕРТЬ ШПИОНАМ. УДАРНАЯ ВОЛНА» (12+)
17.10 Д/с «Охотники за нацистами» (16+)
18.40 Д/с «Автомобили Второй мировой войны» (12+)
19.35 Д/с «Теория заговора» (12+)
20.20 Специальный репортаж (12+)
20.45 Д/с «Загадки века с Сергеем Медведевым» (12+)
21.35 Особая статья (12+)
23.15 Звезда на Звезде с Александром Стриженовым (6+)
0.00 Х/ф «АКЦИЯ» (12+)
1.50 Х/ф «30-ГО УНИЧТОЖИТЬ» (12+)
4.30 Х/ф «ДЕЛО ДЛЯ НАСТОЯЩИХ МУЖЧИН» (12+)

ПЯТЫЙ КАНАЛ

5.00, 9.00, 13.00, 22.00 Известия
5.10, 5.30, 8.00, 8.25 Т/с «ВЕЧНЫЙ ЗОВ» (12+)
7.00, 7.45 Информационный выпуск (12+)
7.10, 7.55 Прогноз погоды (6+)
7.15 Регион (12+)
9.25, 10.15, 11.05 Т/с «УЛИЦЫ РАЗБИТЫХ ФОНАРЕЙ-3» (16+)
12.00, 13.25, 14.20 Т/с «УЛИЦЫ РАЗБИТЫХ ФОНАРЕЙ-4» (16+)
15.20, 15.50 Т/с «СТРАСТЬ» (16+)
16.30, 16.55, 17.30 Т/с «ДЕТЕКТИВЫ» (16+)
18.00, 18.50, 19.35, 20.25, 21.15, 22.30, 23.20 Т/с «СЛЕД» (16+)
0.00 Известия. Итоговый выпуск
0.30, 1.35, 1.45, 2.30, 3.30 Т/с «ВИКТОРИЯ» (16+)

РЕН ТВ

5.00, 9.00 Военная тайна с Игорем Прокопенко (16+)
6.00, 11.00 Документальный проект (16+)
7.00 С бодрым утром! (16+)
7.10, 12.00, 16.00, 19.00 Информационная программа 112 (16+)
8.30, 12.30, 16.30, 19.30, 23.00 Новости (16+)
13.00, 23.25 Загадки человечества с Олегом Шишкиным (16+)
14.00 Засекреченные списки (16+)
17.00 Тайны Чапман (16+)
18.00 Самые шокирующие гипотезы (16+)
20.00 Х/ф «РАЗРУШИТЕЛЬ» (16+)
22.10 Водить по-русски (16+)
0.25 Как устроена Вселенная с Константином Хабенским (16+)
1.20 Т/с «ЭШ ПРОТИВ ЗЛОВЕЩИХ МЕРТВЕЦОВ» (18+)
1.45 Профилактика с 1.45 до 6.00

МАТЧ ТВ

6.30 Великие футболисты (12+)
7.00, 7.25, 8.55, 10.25, 11.50, 15.10, 19.25, 20.45 Новости
7.05 Бешеная Сушка. Дневник (12+)
7.30, 12.55, 15.15, 19.30, 0.55 Все на Матч!
9.00 Регби-7. Мировая серия. Трансляция из ОАЭ (0+)
9.30 Афиша. Главные бои декабря (16+)
9.55, 20.15 Д/ф «Долгий путь к победе» (12+)
10.30 Биатлон с Дмитрием Губерниевым (12+)
11.00 Биатлон. Кубок мира. Гонка преследования. Женщины. Трансляция из Швеции (0+)
11.55 Лыжный спорт. Кубок мира. Скиатлон. Женщины. Трансляция из Норвегии (0+)
13.25 Лыжный спорт. Кубок мира. Скиатлон. Мужчины. Трансляция из Норвегии (0+)
15.55 Специальный репортаж (12+)
16.25 Континентальный вечер
16.55 Хоккей. Салават Юлаев (Уфа) - Динамо (Москва). КХЛ. Прямая трансляция
20.55 Финалы Чемпионатов мира по футболу. Яркие моменты (0+)
21.55 Тотальный футбол
22.55 Футбол. Верона - Дженоа. Чемпионат Италии. Прямая трансляция
1.40 Россия-2018. Команды, которые мы не увидим (12+)
2.00 Россия-2018. Команды, которые мы ждём (12+)
2.20 Х/ф «ЗАЩИТА ЛУЖИНА» (12+)
4.20 Х/ф «БОЕЦ» (16+)

САНКТ-ПЕТЕРБУРГ

6.00 Х/ф «КАПИТУЛЯЦИЯ» (16+)
8.00, 9.05 Хорошее Утро
9.00, 11.00, 13.00, 15.00, 18.00 Новости
10.05 Х/ф «СЛОВА И МУЗЫКА» (16+)
12.30 Д/с «По старому стилю» (12+)
13.15, 15.15, 22.30, 5.05 Новости спорта
13.30, 18.30 Время Суток
14.00 Промышленный клуб (12+)
14.30 Пора на теннис (6+)
15.20 М/с «Зигби знает всё» (0+)
16.10 Папа, мама, я - спортивная семья (0+)
17.15 Полезная консультация
18.20 Бизнес-Петербург
19.00 Отвечаю за себя (6+)
19.15 Д/с «Закрытый архив» (16+)
19.50 М/ф «Метель» (0+)
20.00 Т/с «МЕЖДУ ДВУХ ОГНЕЙ» (16+)
22.00, 4.40 Новости. Итоги дня
22.35, 5.15 Вектор успеха (12+)
22.45 Культурная эволюция (16+)
23.00, 5.25 Степень защиты с Еленой Болдышевой (16+)
23.10 Такой футбол (6+)
0.15 Х/ф «НОРМАНДИЯ - НЕМАН» (12+)
2.40 Т/с «ОТКРИЧАТ ЖУРАВЛИ» (16+)
5.35 Д/с «Миллион вопросов о природе» (6+)
5.55 М/ф «Зима пришла» (0+)

ОТР ОБЩЕСТВЕННОЕ ТЕЛЕВИДЕНИЕ РОССИИ

5.05, 10.05, 21.05 Прав!Да? (12+)
6.00, 12.05, 15.20, 22.00 Большая страна. Региональный акцент (12+)
6.45, 12.45, 14.45, 23.35, 1.30 Активная среда (12+)
7.00 Д/с «Подвиг военный - подвиг спортивный» (12+)
7.30, 14.05, 0.50 Календарь (12+)
8.10 ОТРажение недели
8.55 Знак равенства (12+)
9.10, 16.10, 22.45 Т/с «КАПКАН» (12+)
10.00, 11.00, 12.00, 13.00, 14.00, 15.00 Новости
11.05, 0.00 Д/с «Человечество. История всех нас» (12+)
13.15 Культурный обмен с Сергеем Николаевичем (12+)
17.00, 1.45 ОТРажение (12+)
23.45 Д/с «Гербы России» (12+)

ВТОРНИК, 5 декабря

№54
30 ноября 2017

ПЕРВЫЙ КАНАЛ

5.00 Телеканал Доброе утро
9.00, 3.00 Новости
9.15, 4.20 Контрольная закупка
9.50 Жить здорово! (12+)
10.55, 2.20, 3.05 Модный приговор
12.00, 15.00 Новости с субтитрами
12.15 Премьера. Бабий бунт (16+)
12.50, 17.00, 0.25 Время покажет (16+)
15.15, 3.30 Давай поженимся! (16+)
16.00, 1.25 Мужское / Женское (16+)
18.00 Вечерние новости с субтитрами
18.45 На самом деле (16+)
19.50 Пусть говорят (16+)
21.00 Время
21.35 Т/с ПРЕМЬЕРА. «ВТОРОЕ ЗРЕНИЕ» (16+)
23.35 Вечерний Ургант (16+)
0.10 Ночные новости

РОССИЯ 1

5.00, 9.15 Утро России
6.07, 6.35, 7.07, 7.35, 8.07, 8.35, 11.40, 14.40, 17.40 Вести. Местное время. Санкт-Петербург
9.00, 11.00, 14.00, 17.00, 20.00, 20.45 Вести
9.55 О самом главном (12+)
12.00 Судьба человека с Борисом Корчевниковым (12+)
13.00, 19.00 60 минут (12+)
15.00 Т/с «МОРОЗОВА» (12+)
18.00 Андрей Малахов. Прямой эфир (16+)
21.00 Т/с «ТАЙНЫ СЛЕДСТВИЯ» (12+)
0.45 Т/с «ПРОВОКАТОР» (12+)
2.45 Т/с «ФАМИЛЬНЫЕ ЦЕННОСТИ» (12+)

ТВ ЦЕНТР

6.00 Настроение
8.05 Доктор И... (16+)
8.40 Х/ф «ДОМ, В КОТОРОМ Я ЖИВУ» (6+)
10.35 Д/с «Короли эпизода» (12+)
11.30, 14.30, 19.40, 22.00 События
11.50, 4.10 Т/с «ПРЕСТУПЛЕНИЯ СТРАСТИ» (16+)
13.40 Мой герой (12+)
14.50 Город новостей
15.10 Т/с «МИСС МАРПЛ АГАТЫ КРИСТИ» (12+)
17.00 Естественный отбор (12+)
17.55 Х/ф «ЖЕНЩИНА В БЕДЕ» (12+)
20.00 Петровка, 38 (16+)
20.20 Право голоса (16+)
22.30 Осторожно, мошенники! (16+)
23.05 Хроники московского быта. Многомужницы (12+)
0.00 События. 25-й час
0.35 Д/ф «Удар властью. Чехарда премьеров» (16+)
1.25 Д/ф «Московская паутина. Тайный план» (12+)
2.20 Х/ф «СНАЙПЕР» (16+)

НТВ

5.00, 6.05 Т/с «ХВОСТ» (16+)
6.00, 10.00, 13.00, 16.00, 19.00 Сегодня
7.00 Деловое утро НТВ (12+)
9.00, 10.25 Т/с «ВОЗВРАЩЕНИЕ МУХТАРА» (16+)
11.20 Т/с «ПОДОЗРЕВАЮТСЯ ВСЕ» (16+)
12.00 Т/с «СВИДЕТЕЛИ» (16+)
13.25 Обзор. Чрезвычайное происшествие
14.00, 16.30, 1.05 Место встречи
16.15, 19.20 Сегодня в Санкт-Петербурге
17.00 Специальный выпуск с Вадимом Такменевым (16+)
18.00 Т/с «МЕНТОВСКИЕ ВОЙНЫ» (16+)
19.40 Т/с «ЧУЖОЕ ЛИЦО» (16+)
21.40 Т/с «ХОЖДЕНИЕ ПО МУКАМ» (16+)
23.55 Итоги дня
0.25 Т/с «АГЕНТСТВО СКРЫТЫХ КАМЕР» (16+)
3.00 Квартирный вопрос (0+)
4.05 Т/с «ПАТРУЛЬ» (16+)

РОССИЯ К

6.30, 7.00, 7.30, 8.00, 10.00, 19.30, 23.40 Новости культуры
6.35 Д/с «Пряничный домик»
7.05 Легенды мирового кино
7.35 Д/с «Пешком...»
8.05, 21.10 Правила жизни
8.35, 22.20 Т/с «АББАТСТВО ДАУНТОН»
9.40, 19.45 Главная роль
10.15, 17.45 Наблюдатель
11.10, 0.35 XX век
12.00 Мастерская архитектуры с Андреем Черниховым
12.30 Сати. Нескучная классика
13.10, 20.05 Д/ф «Необыкновенное путешествие обелиска»
14.00 Д/ф «Семен Райтбурт»
15.00 Новости культуры С-Пб
15.10, 1.25 Исторические концерты
16.25 Пятое измерение
17.00 2 Верник 2
18.45 Д/ф «Я местный. Евгений Гришковец (Кемерово)»
20.55 Спокойной ночи, малыши!
21.40 Искусственный отбор
23.30 Д/ф «Навои»
23.55 Тем временем с Александром Архангельским
2.40 Pro memoria

ДОМАШНИЙ

6.30, 5.30 Джейми: обед за 30 минут (16+)
7.30, 0.00, 5.10 6 кадров (16+)
8.00 По делам несовершеннолетних (16+)
11.00 Давай разведёмся! (16+)
14.00 Тест на отцовство (16+)
16.00 Д/с «Понять. Простить» (16+)
17.00, 21.00 Т/с «ЧТО ДЕЛАЕТ ТВОЯ ЖЕНА?»
19.00 Т/с «ДЫШИ СО МНОЙ» (16+)
23.00, 4.10 Свадебный размер (16+)
0.30 Х/ф «ПУСТЬ ГОВОРЯТ» (16+)

ТНТ

7.00, 7.30, 8.00, 8.30, 6.00, 6.30 ТНТ. Best (16+)
9.00 Дом-2. Lite (16+)
10.30 Дом-2. Остров любви (16+)
12.00, 12.30, 13.00, 13.30, 14.00 Т/с «САШАТАНЯ» (16+)
14.30, 15.00, 15.30, 16.00, 16.30, 17.00, 17.30, 18.00, 18.30 Т/с «РЕАЛЬНЫЕ ПАЦАНЫ» (16+)
19.00, 19.30 Т/с «УЛИЦА» (16+)
20.00, 20.30 Т/с «УНИВЕР» (16+)
21.00, 1.00 Импровизация (16+)
22.00 Комеди Клаб (16+)
23.00 Дом-2. Город любви (16+)
0.00 Дом-2. После заката (16+)
2.00, 3.00 Stand up (16+)
4.00, 5.00 Comedy Woman (16+)

СТС

6.00, 7.00 М/с «Смешарики» (0+)
6.40 М/с «Новаторы» (6+)
7.25 М/с «Три кота» (0+)
7.40 М/с «Команда Турбо» (0+)
8.05 М/с «Семейка Крудс. Начало» (6+)
9.00, 22.45 Шоу Уральских пельменей (16+)
10.35 Х/ф «ЧАС ПИК» (12+)
12.30 Т/с «ДВА ОТЦА И ДВА СЫНА» (16+)
13.30 Т/с «ВОСЬМИДЕСЯТЫЕ» (16+)
15.00 Т/с «ОТЕЛЬ «ЭЛЕОН» (16+)
17.00 Т/с «ВОРОНИНЫ» (16+)
19.00 Т/с ПРЕМЬЕРА! «ОТЕЛЬ «ЭЛЕОН» (16+)
20.00 Т/с ПРЕМЬЕРА! «ПСИХОЛОГИНИ» (16+)
21.00 Х/ф «ЧАС ПИК-2» (12+)
0.15 Уральские пельмени (16+)
0.30 Т/с «ЭТО ЛЮБОВЬ» (16+)
1.30 Х/ф «СЕРЖАНТ БИЛКО» (12+)

3.20 М/ф «Принц Египта» (6+)
5.10 Т/с «ОСТОРОЖНО, ДЕТИ!» (16+)
5.40 Музыка на СТС (16+)

ТВ-3

6.00 М/ф «Мультфильмы» (0+)
9.30, 10.00, 17.35, 18.10 Д/с «Слепая» (12+)
10.30, 11.00, 16.00, 16.30, 17.00 Д/с «Гадалка» (12+)
11.30, 12.30 Не ври мне! (12+)
13.30 Д/с «Охотники за привидениями. Битва за Москву» (16+)
14.00 Сверхъестественный отбор (16+)
15.00 Мистические истории (16+)
18.40, 19.30, 20.30 Т/с «КАСЛ» (12+)
21.15, 22.15 Т/с «КОСТИ» (12+)
23.00 Х/ф «ПЕКЛО» (16+)
1.00, 2.00, 2.45 Т/с «ГРИММ» (16+)
3.30, 4.30, 5.15 Д/с «Тайные знаки» (12+)

ЗВЕЗДА

6.00 Сегодня утром
8.00 Д/с «Оружие Победы» (6+)
8.15, 9.15, 10.05, 12.10, 13.15, 14.05, 0.00Т/с «БИТВА ЗА МОСКВУ» (12+)
9.00, 13.00, 18.00, 23.00 Новости дня
10.00, 14.00 Военные новости
16.15 Х/ф «ВАМ - ЗАДАНИЕ» (16+)
18.40 Д/с «Автомобили Второй мировой войны» (12+)
19.35 Легенды армии с Александром Маршалом (12+)
20.20 Д/с «Теория заговора» (12+)
20.45 Улика из прошлого (16+)
21.35 Особая статья (12+)
23.15 Звезда на Звезде с Александром Стриженовым (6+)
3.30 Х/ф «ДЕНЬ КОМАНДИРА ДИВИЗИИ»
5.25 Д/с «Хроника Победы» (12+)

ПЯТЫЙ КАНАЛ

5.00, 9.00, 13.00, 22.00 Известия
5.10, 5.55, 6.00, 8.00, 8.45 Т/с «ВЕЧНЫЙ ЗОВ» (12+)
7.00, 7.45 Информационный выпуск (12+)
7.10, 7.55 Прогноз погоды (6+)
7.15 Атмосфера (12+)
9.25, 10.20, 11.20, 12.05, 13.25, 14.20 Т/с «УЛИЦЫ РАЗБИТЫХ ФОНАРЕЙ-4» (16+)
15.20, 15.55 Т/с «СТРАСТЬ» (16+)
16.30, 17.00, 17.35 Т/с «ДЕТЕКТИВЫ» (16+)
18.00, 18.50, 19.35, 20.25, 21.15, 22.30, 23.20 Т/с «СЛЕД» (16+)
0.00 Известия. Итоговый выпуск
0.30, 1.30, 2.30, 3.30 Т/с «ВИКТОРИЯ» (16+)

РЕН ТВ

6.00, 11.00 Документальный проект (16+)
7.00 С бодрым утром! (16+)
7.10, 12.00, 16.05, 19.00 Информационная программа 112 (16+)
8.30, 12.30, 16.30, 19.30, 23.00 Новости (16+)
9.00 Военная тайна с Игорем Прокопенко (16+)
13.00, 23.25 Загадки человечества с Олегом Шишкиным (16+)
13.55 Х/ф «РАЗРУШИТЕЛЬ» (16+)
17.00, 3.00 Тайны Чапман (16+)
18.00, 2.00 Самые шокирующие гипотезы (16+)
20.00 Х/ф «СЛЕЗЫ СОЛНЦА» (16+)
22.10 Водить по-русски (16+)
0.30 Т/с «ЭШ ПРОТИВ ЗЛОВЕЩИХ МЕРТВЕЦОВ» (18+)
4.00 Территория заблуждений с Игорем Прокопенко (16+)

МАТЧ ТВ

6.30 Великие футболисты (12+)
7.00, 8.55, 12.15, 15.15, 17.55, 21.30 Новости
7.05, 12.20, 15.25, 18.30, 0.40 Все на Матч!
9.00 Тотальный футбол (12+)
10.00 Профессиональный бокс. Х. Байсангуров - Н. Клапперт. Бой за титул чемпиона IBF International в первом среднем весе. Д. Аванесян - А. Евченко. Трансляция из Москвы (16+)
11.45 Сильное шоу (16+)
12.50 Смешанные единоборства. UFC. The Ultimate Fighter. Finale. Трансляция из США (16+)
14.50 UFC Top-10. Нокауты (16+)
15.55 Смешанные единоборства. UFC. М. Холлоуэй - Ж. Алду. Трансляция из США (16+)
18.00, 21.35 Д/ф «Генрих XXII» (12+)
19.10 Д/ф «О чём говорят тренеры» (12+)
19.40 Гандбол. Россия - Бразилия. Чемпионат мира. Женщины. Прямая трансляция из Германии
22.05 Все на футбол!
22.35 Футбол. Манчестер Юнайтед (Англия) - ЦСКА (Россия). Лига чемпионов. Прямая трансляция
1.10 Футбол. Барселона (Испания) - Спортинг (Португалия). Лига чемпионов (0+)
3.10 Футбол. Челси (Англия) - Атлетико (Испания). Лига чемпионов (0+)
5.10 Десятка! (16+)
5.30 Финалы Чемпионатов мира по футболу. Яркие моменты (0+)

САНКТ-ПЕТЕРБУРГ

6.00, 7.00, 9.00, 11.00, 13.00, 15.00, 18.00 Новости
6.05 Т/с «ГРАЧИ» (12+)
7.05, 18.20 Бизнес-Петербург
7.10 М/ф «Серая шейка» (0+)
7.35, 22.35, 4.05 Вектор успеха (12+)
7.45, 22.45 Культурная эволюция (16+)
8.00, 9.05 Хорошее Утро
10.05, 20.00 Т/с «МЕЖДУ ДВУХ ОГНЕЙ» (16+)
12.10 Д/с «Закрытый архив» (16+)
12.45 М/ф «Новогоднее путешествие» (6+)
13.15, 15.15, 22.30, 3.55 Новости спорта
13.30, 18.30 Время Суток
14.00 Окно в кино (16+)
14.30 Матрица науки (6+)
14.45 Во всеоружии (6+)
15.20 Телезнайки (6+)
15.35, 18.40 М/ф «Мультфильмы» (0+)
16.00 Х/ф «ТРИ ПЕРА» (6+)
17.15 Полезная консультация
19.00 Улица Правды
22.00, 3.30 Новости. Итоги дня
23.05 Без прокатов (6+)
23.35 Х/ф «ВЫСТРЕЛ В СПИНУ» (16+)
1.30 Т/с «ОТКРИЧАТ ЖУРАВЛИ» (16+)
4.15 Такой футбол (6+)
5.15 Д/с «Миллион вопросов о природе» (6+)
5.40 М/ф «Когда зажигаются елки» (0+)

ОТР ОБЩЕСТВЕННОЕ ТЕЛЕВИДЕНИЕ РОССИИ

5.05, 10.05, 21.05 Прав!Да? (12+)
6.00, 12.05, 15.20, 22.00 Большая страна. Возможности (12+)
6.45, 12.45, 14.45, 23.35, 1.30 Активная среда (12+)
7.00 Д/с «Российский гербарий» (12+)
7.30, 14.05, 0.50 Календарь (12+)
8.15 Культурный обмен с Сергеем Николаевичем (12+)
8.55, 13.45, 23.45 Д/с «Гербы России» (12+)
9.10, 16.10, 22.45 Т/с «КАПКАН» (12+)
10.00, 11.00, 12.00, 13.00, 14.00, 15.00 Новости
11.05, 0.00 Д/с «Человечество. История всех нас» (12+)
13.15 Фигура речи (12+)
17.00, 1.45 ОТРажение (12+)

ПЕРВЫЙ КАНАЛ

5.00 Телеканал Доброе утро
9.00, 3.00 Новости
9.15, 4.20 Контрольная закупка
9.50 Жить здорово! (12+)
10.55, 3.20 Модный приговор
12.00, 15.00 Новости с субтитрами
12.15 Премьера. Бабий бунт (16+)
12.50, 17.00, 1.30 Время покажет (16+)
15.15 Давай поженимся! (16+)
16.00, 2.30, 3.05 Мужское / Женское (16+)
18.00 Вечерние новости с субтитрами
18.45 На самом деле (16+)
19.50 Пусть говорят (16+)
21.00 Время
21.35 Т/с ПРЕМЬЕРА. «ВТОРОЕ ЗРЕНИЕ» (16+)
23.35 Вечерний Ургант (16+)
0.10 Ночные новости
0.25 Д/ф Премьера. «Все слова о любви». К 90-летию режиссера Владимира Наумова (12+)

РОССИЯ 1

5.00, 9.15 Утро России
5.07, 5.35, 6.07, 6.35, 7.07, 7.35, 8.07, 8.35, 11.40, 14.40, 17.40 Вести. Местное время. Санкт-Петербург
9.00, 11.00, 14.00, 17.00, 20.00, 20.45 Вести
9.55 О самом главном (12+)
12.00 Судьба человека с Борисом Корчевниковым (12+)
13.00, 19.00 60 минут (12+)
15.00 Т/с «МОРОЗОВА» (12+)
18.00 Андрей Малахов. Прямой эфир (16+)
21.00 Т/с «ТАЙНЫ СЛЕДСТВИЯ» (12+)
0.45 Т/с «ПРОВОКАТОР» (12+)
2.45 Т/с «ФАМИЛЬНЫЕ ЦЕННОСТИ» (12+)

ТВ ЦЕНТР

6.00 Настроение
8.05 Доктор И... (16+)
8.40 Х/ф «ВПЕРВЫЕ ЗАМУЖЕМ»
10.35 Д/ф «Евгения Глушенко. Влюблена по собственному желанию» (12+)
11.30, 14.30, 19.40, 22.00 События
11.50, 4.05 Т/с «ПРЕСТУПЛЕНИЯ СТРАСТИ» (16+)
13.40 Мой герой (12+)
14.50 Город новостей
15.05 Т/с «МИСС МАРПЛ АГАТЫ КРИСТИ» (12+)
17.00 Естественный отбор (12+)
17.50 Х/ф «ЖЕНЩИНА В БЕДЕ-2» (12+)
20.00 Петровка, 38 (16+)
20.20 Право голоса (16+)
22.30 Линия защиты (16+)
23.05 Д/ф «90-е. Лужа и Черкизон» (16+)
0.00 События. 25-й час
0.35 Д/с «Советские мафии» (16+)
1.25 Д/ф «Московская паутина. Ловушка» (12+)
2.20 Х/ф «ВЫСТРЕЛ В СПИНУ» (12+)

НТВ

5.00, 6.05 Т/с «ХВОСТ» (16+)
6.00, 10.00, 13.00, 16.00, 19.00 Сегодня
7.00 Деловое утро НТВ (12+)
9.00, 10.25 Т/с «ВОЗВРАЩЕНИЕ МУХТАРА» (16+)
11.20 Т/с «ПОДОЗРЕВАЮТСЯ ВСЕ» (16+)
12.00 Т/с «СВИДЕТЕЛИ» (16+)
13.25 Обзор. Чрезвычайное происшествие
14.00, 16.30, 1.05 Место встречи
16.15, 19.20 Сегодня в Санкт-Петербурге
17.00 Специальный выпуск с Вадимом Такменевым (16+)
18.00 Т/с «МЕНТОВСКИЕ ВОЙНЫ» (16+)
19.40 Т/с «ЧУЖОЕ ЛИЦО» (16+)
21.45 Т/с «КАЗНИТЬ НЕЛЬЗЯ ПОМИЛОВАТЬ» (16+)
23.55 Итоги дня
0.25 Т/с «АГЕНТСТВО СКРЫТЫХ КАМЕР» (16+)
3.00 Дачный ответ (0+)
4.05 Т/с «ПАТРУЛЬ» (16+)

РОССИЯ К

6.30, 7.00, 7.30, 8.00, 10.00, 19.30, 23.40 Новости культуры
6.35 Д/с «Пряничный домик»
7.05 Легенды мирового кино
7.35 Д/с «Пешком...»
8.05, 21.10 Правила жизни
8.35, 22.20 Т/с «АББАТСТВО ДАУНТОН»
9.25 Секреты старых мастеров
9.40, 19.45 Главная роль
10.15 Наблюдатель
11.15 XVIII Международный телевизионный конкурс юных музыкантов Щелкунчик. II тур. Духовые и ударные инструменты. Прямая трансляция
13.20, 20.05 Д/ф «Блеск и слава Древнего Рима»
14.10 XVIII Международный телевизионный конкурс юных музыкантов Щелкунчик. II тур. Струнные инструменты. Прямая трансляция. В перерыве Новости культуры
16.25 Россия, любовь моя!
16.55 Цвет времени
17.10 XVIII Международный телевизионный конкурс юных музыкантов Щелкунчик. II тур. Фортепиано. Прямая трансляция
19.10 Важные вещи
20.55 Спокойной ночи, малыши!
21.40 Абсолютный слух
23.10 Уроки русского
23.55 Д/ф «Монологи кинорежиссера»
0.40 Документальная камера
1.20 Исторические концерты
2.15 Д/ф «Ускорение. Пулковская обсерватория»
2.40 Pro memoria

ДОМАШНИЙ

6.30, 5.30 Джейми: обед за 30 минут (16+)
7.30, 23.55, 5.20 6 кадров (16+)
8.00 По делам несовершеннолетних (16+)
11.00 Давай разведёмся! (16+)
14.00 Тест на отцовство (16+)
16.00 Д/с «Понять. Простить» (16+)
17.00 Т/с «ЧТО ДЕЛАЕТ ТВОЯ ЖЕНА?»
19.00 Т/с «ДЫШИ СО МНОЙ. СЧАСТЬЕ ВЗАЙМЫ» (16+)
20.50 Т/с «СВОЯ ПРАВДА» (16+)
22.55, 4.20 Свадебный размер (16+)
0.30 Х/ф «ЧЁРНОЕ ПЛАТЬЕ» (16+)
2.25 Х/ф «ОСЕННИЙ ВАЛЬС» (16+)

ТНТ

7.00, 7.30, 8.00, 8.30, 6.00, 6.30 ТНТ. Best (16+)
9.00 Дом-2. Lite (16+)
11.00 Дом-2. Остров любви (16+)
12.00, 12.30, 13.00, 13.30, 14.00 Т/с «САШАТАНЯ» (16+)
14.30, 15.00, 15.30, 16.00, 16.30, 17.00, 17.30, 18.00, 18.30 Т/с «РЕАЛЬНЫЕ ПАЦАНЫ» (16+)
19.00, 19.30 Т/с «УЛИЦА» (16+)
20.00, 20.30 Т/с «УНИВЕР» (16+)
21.00 Однажды в России (16+)
22.00 Комеди Клаб (16+)
23.00 Дом-2. Город любви (16+)
0.00 Дом-2. После заката (16+)
1.00 Импровизация (16+)
2.00, 3.00 Stand up (16+)
4.00, 5.00 Comedy Woman (16+)

СТС

6.00 М/с «Смешарики» (0+)
6.40 М/с «Новаторы» (6+)
7.00, 7.40 М/с «Команда Турбо» (0+)
7.25 М/с «Три кота» (0+)
8.05 М/с «Семейка Крудс. Начало» (6+)
9.00, 22.45 Шоу Уральских пельменей (16+)
10.30, 0.15 Уральские пельмени (16+)
10.45 Х/ф «ЧАС ПИК-2» (12+)

12.30 Т/с «ДВА ОТЦА И ДВА СЫНА» (16+)
13.30 Т/с «ВОСЬМИДЕСЯТЫЕ» (16+)
15.00 Т/с «ОТЕЛЬ «ЭЛЕОН» (16+)
17.00 Т/с «ВОРОНИНЫ» (16+)
19.00 Т/с ПРЕМЬЕРА! «ОТЕЛЬ «ЭЛЕОН» (16+)
20.00 Т/с ПРЕМЬЕРА! «ПСИХОЛОГИНИ» (16+)
21.00 Х/ф «МИСТЕР КРУТОЙ» (12+)
0.30 Т/с «ЭТО ЛЮБОВЬ» (16+)
1.30 Х/ф «РЕЗИДЕНТ» (18+)
3.15 Х/ф «ДАВАЙТЕ ПОТАНЦУЕМ» (12+)
5.15 Т/с «ОСТОРОЖНО, ДЕТИ!» (16+)
5.45 Музыка на СТС (16+)

ТВ-3

6.00 М/ф «Мультфильмы» (0+)
9.30, 10.00, 17.35, 18.10 Д/с «Слепая» (12+)
10.30, 11.00, 16.00, 16.30, 17.00 Д/с «Гадалка» (12+)
11.30, 12.30 Не ври мне! (12+)
13.30 Д/с «Охотники за привидениями. Битва за Москву» (16+)
14.00 Сверхъестественный отбор (16+)
15.00 Мистические истории (16+)
18.40, 19.30, 20.30 Т/с «КАСЛ» (12+)
21.15, 22.15 Т/с «КОСТИ» (12+)
23.00 Х/ф «ЭКСКАЛИБУР» (12+)
1.45, 2.30, 3.30, 4.15, 5.15 Т/с «C.S.I. МЕСТО ПРЕСТУПЛЕНИЯ» (16+)

ЗВЕЗДА

6.00 Сегодня утром
8.00, 9.15, 10.05 Т/с «ТУМАН» (16+)
9.00, 13.00, 18.00, 23.00 Новости дня
10.00, 14.00 Военные новости
12.05, 13.15, 14.05 Т/с «ТУМАН-2» (16+)
15.35 Х/ф «КАРАВАН СМЕРТИ» (12+)
17.10 Д/с «Охотники за нацистами» (16+)
18.40 Д/с «История воздушного боя» (12+)
19.35 Последний день (12+)
20.20 Специальный репортаж (12+)
20.45 Д/с «Секретная папка» (12+)
21.35 Процесс (12+)
23.15 Звезда на Звезде с Александром Стриженовым (6+)
0.00 Т/с «БИТВА ЗА МОСКВУ» (12+)
3.45 Х/ф «ГОСУДАРСТВЕННЫЙ ПРЕСТУПНИК»

ПЯТЫЙ КАНАЛ

5.00, 9.00, 13.00, 22.00 Известия
5.10, 6.20, 8.00 Т/с «ВЕЧНЫЙ ЗОВ» (12+)
7.00, 7.45 Информационный выпуск (12+)
7.10, 7.55 Прогноз погоды (6+)
7.15 Сделано в области (12+)
7.25 Ленинградское время (12+)
9.25, 10.20, 11.20, 12.15, 13.25, 14.20, 0.30, 1.25, 2.25, 3.20, 4.05 Т/с «УЛИЦЫ РАЗБИТЫХ ФОНАРЕЙ-4» (16+)
15.20, 15.50 Т/с «СТРАСТЬ» (16+)
16.25, 16.55, 17.30 Т/с «ДЕТЕКТИВЫ» (16+)
18.00, 18.50, 19.35, 20.20, 21.10, 22.30, 23.15 Т/с «СЛЕД» (16+)
0.00 Известия. Итоговый выпуск

РЕН ТВ

5.00, 9.00, 4.00 Территория заблуждений с Игорем Прокопенко (16+)
6.00, 11.00 Документальный проект (16+)
7.00 С бодрым утром! (16+)
7.10, 12.00, 16.00, 19.00 Информационная программа 112 (16+)
8.30, 12.30, 16.30, 19.30, 23.00 Новости (16+)
13.00, 23.25 Загадки человечества с Олегом Шишкиным (16+)
14.00 Х/ф «СЛЕЗЫ СОЛНЦА» (16+)
17.00, 3.00 Тайны Чапман (16+)
18.00, 2.00 Самые шокирующие гипотезы (16+)
20.00 Х/ф «ПАРОЛЬ «РЫБАМЕЧ» (16+)
21.50 Смотреть всем! (16+)
0.30 Т/с «ЭШ ПРОТИВ ЗЛОВЕЩИХ МЕРТВЕЦОВ» (18+)

МАТЧ ТВ

6.30 Великие футболисты (12+)
7.00, 7.25, 8.55, 11.00, 15.05, 18.05 Новости
7.05 Бешеная Сушка. Дневник (12+)
7.30, 11.05, 15.10, 18.10, 0.40 Все на Матч!
9.00 Футбол. Олимпиакос (Греция) - Ювентус (Италия). Лига чемпионов (0+)
11.35 Д/ф «Генрих XXII» (12+)
12.05 Футбол. Манчестер Юнайтед (Англия) - ЦСКА (Россия). Лига чемпионов (0+)
14.05 Команда на прокачку (12+)
15.55 Гандбол. Россия - Япония. Чемпионат мира. Женщины. Прямая трансляция из Германии
17.45 Десятка! (16+)
18.55 Хоккей. Ак Барс (Казань) - СКА (Санкт-Петербург). КХЛ. Прямая трансляция
21.25, 5.40, 6.00 Специальный репортаж (12+)
21.45 Все на футбол!
22.35 Футбол. Ливерпуль (Англия) - Спартак (Россия). Лига чемпионов. Прямая трансляция
1.10 Волейбол. Тулуза (Франция) - Зенит-Казань (Россия). Лига чемпионов. Мужчины (0+)
3.10 Футбол. Лейпциг (Германия) - Бешикташ (Турция). Лига чемпионов (0+)
5.10 Обзор Лиги чемпионов (12+)

САНКТ-ПЕТЕРБУРГ

6.00, 7.00, 9.00, 11.00, 13.00, 15.00, 18.00 Новости
6.05 Т/с «ГРАЧИ» (12+)
7.05, 18.20 Бизнес-Петербург
7.10, 5.25 М/ф «Мультфильмы» (6+)
7.35, 22.35, 4.10 Вектор успеха (12+)
7.45, 22.45 Культурная эволюция (16+)
8.00, 9.05 Хорошее Утро
10.05, 20.00 Т/с «МЕЖДУ ДВУХ ОГНЕЙ» (16+)
12.10, 19.00 Д/с «Закрытый архив» (16+)
12.40 М/ф «Зима в Простоквашино» (6+)
13.15, 15.15, 22.30, 4.00 Новости спорта
13.30, 18.30 Время Суток
14.00, 15.20 Х/ф «ШОФЕР НА ОДИН РЕЙС» (16+)
17.15 Полезная консультация
22.00, 3.35 Новости. Итоги дня
23.00, 4.20 Степень защиты с Еленой Болдышевой (16+)
23.10 Х/ф «БРОСОК В МОНТЕ-КАРЛО» (12+)
1.45 Т/с «ОТКРИЧАТ ЖУРАВЛИ» (16+)
4.30 Д/с «Путешествие по бездорожью» (16+)

ОТР ОБЩЕСТВЕННОЕ ТЕЛЕВИДЕНИЕ РОССИИ

5.05, 10.05, 21.05 Прав!Да? (12+)
6.00, 12.05, 15.20, 22.00 Большая страна. Общество (12+)
6.45, 12.45, 14.45, 23.35, 1.30 Активная среда (12+)
7.00 Д/с «Российский гербарий» (12+)
7.30, 14.05, 0.50 Календарь (12+)
8.15 За дело! (12+)
9.10, 16.10, 22.45 Т/с «КАПКАН» (12+)
10.00, 11.00, 12.00, 13.00, 14.00, 15.00 Новости
11.05, 0.00 Д/с «Человечество. История всех нас» (12+)
13.15 Моя история (12+)
17.00, 1.45 ОТРажение (12+)
23.45 Д/с «Гербы России» (12+)

ПЕРВЫЙ КАНАЛ

5.00 Телеканал Доброе утро
9.00, 3.00 Новости
9.15, 4.20 Контрольная закупка
9.50 Жить здорово! (12+)
10.55, 3.20 Модный приговор
12.00, 15.00 Новости с субтитрами
12.15 Премьера. Бабий бунт (16+)
12.50, 17.00, 1.20 Время покажет (16+)
15.15 Давай поженимся! (16+)
16.00, 2.20, 3.05 Мужское / Женское (16+)
18.00 Вечерние новости с субтитрами
18.45 На самом деле (16+)
19.50 Пусть говорят (16+)
21.00 Время
21.35 Т/с ПРЕМЬЕРА. «ВТОРОЕ ЗРЕНИЕ» (16+)
23.35 Вечерний Ургант (16+)
0.10 Ночные новости
0.25 На ночь глядя (16+)

РОССИЯ 1

5.00, 9.15 Утро России
5.07, 5.35, 6.07, 6.35, 7.07, 7.35, 8.07, 8.35, 11.40, 14.40, 17.40 Вести. Местное время. Санкт-Петербург
9.00, 11.00, 14.00, 17.00, 20.00, 20.45 Вести
9.55 О самом главном (12+)
12.00 Судьба человека с Борисом Корчевниковым (12+)
13.00, 19.00 60 минут (12+)
15.00 Т/с «МОРОЗОВА» (12+)
18.00 Андрей Малахов. Прямой эфир (16+)
21.00 Т/с «ТАЙНЫ СЛЕДСТВИЯ» (12+)
0.45 Т/с «ПРОВОКАТОР» (12+)
2.45 Т/с «ФАМИЛЬНЫЕ ЦЕННОСТИ» (12+)

ТВ ЦЕНТР

6.00 Настроение
8.10 Доктор И... (16+)
8.45 Х/ф «ВЫСТРЕЛ В СПИНУ» (12+)
10.35 Д/ф «Александр Збруев. Небольшая перемена» (12+)
11.30, 14.30, 19.40, 22.00 События
11.50 Т/с «ПРЕСТУПЛЕНИЯ СТРАСТИ» (16+)
13.40 Мой герой (12+)
14.50 Город новостей
15.05 Т/с «МИСС МАРПЛ АГАТЫ КРИСТИ» (12+)
17.00 Естественный отбор (12+)
17.50 Х/ф «ЖЕНЩИНА В БЕДЕ-2» (12+)
20.00 Петровка, 38 (16+)
20.20 Право голоса (16+)
22.30 Д/с «Обложка» (16+)
23.05 Д/ф «Трудные дети звёздных родителей» (12+)
0.00 События. 25-й час
0.35 Д/ф «90-е. Кремлёвские жёны» (16+)
1.25 Д/ф «Московская паутина. Нить тайной войны» (12+)
2.20 Х/ф «ВЗГЛЯД ИЗ ПРОШЛОГО» (12+)

НТВ

5.00, 6.05 Т/с «ХВОСТ» (16+)
6.00, 10.00, 13.00, 16.00, 19.00 Сегодня
7.00 Деловое утро НТВ (12+)
9.00, 10.25 Т/с «ВОЗВРАЩЕНИЕ МУХТАРА» (16+)
11.20 Т/с «ПОДОЗРЕВАЮТСЯ ВСЕ» (16+)
12.00 Т/с «СВИДЕТЕЛИ» (16+)
13.25 Обзор. Чрезвычайное происшествие
14.00, 16.30, 1.25 Место встречи
16.15, 19.20 Сегодня в Санкт-Петербурге
17.00 Специальный выпуск с Вадимом Такменевым (16+)
18.00 Т/с «МЕНТОВСКИЕ ВОЙНЫ» (16+)
19.40 Т/с «ЧУЖОЕ ЛИЦО» (16+)
21.45 Т/с «КАЗНИТЬ НЕЛЬЗЯ ПОМИЛОВАТЬ» (16+)
23.55 Итоги дня
0.25 Д/ф «Забери меня, мама!» (18+)
3.20 Поедем, поедим! (0+)
4.00 Т/с «ПАТРУЛЬ» (16+)

РОССИЯ К

6.30, 7.00, 7.30, 8.00, 10.00, 19.30, 23.40 Новости культуры
6.35 Д/с «Пряничный домик»
7.05 Легенды мирового кино
7.35 Д/с «Пешком...»
8.05, 21.10 Правила жизни
8.35, 22.20 Т/с «АББАТСТВО ДАУНТОН»
9.25 Секреты старых мастеров
9.40, 19.45 Главная роль
10.15, 17.45 Наблюдатель
11.10, 0.35 XX век
12.25 Игра в бисер с Игорем Волгиным
13.10, 20.05 Д/ф «Блеск и слава Древнего Рима»
14.05 Д/ф «Александр Кайдановский. Неприкасаемый»
15.00 Новости культуры С-Пб
15.10, 1.50 Исторические концерты
16.05 Петербургские встречи
16.30 Линия жизни
17.30 Важные вещи
18.45 Д/ф «Я местный. Теодор Курентзис (Пермь)»
20.55 Спокойной ночи, малыши!
21.40 Энигма
23.10 Уроки русского
23.55 Д/ф «Игнатий Стеллецкий. Тайна подземных палат»
2.45 Pro memoria

ДОМАШНИЙ

6.30, 5.30 Джейми: обед за 30 минут (16+)
7.30, 18.00, 23.55 6 кадров (16+)
7.55 По делам несовершеннолетних (16+)
10.55 Давай разведёмся! (16+)
13.55 Тест на отцовство (16+)
15.55 Д/с «Понять. Простить» (16+)
19.00 Т/с «ДЫШИ СО МНОЙ. СЧАСТЬЕ ВЗАЙМЫ» (16+)
20.50 Т/с «СВОЯ ПРАВДА» (16+)
22.55, 4.30 Свадебный размер (16+)
0.30 Х/ф «ВРЕМЯ СЧАСТЬЯ» (16+)
2.30 Х/ф «ТЫ У МЕНЯ ОДНА» (16+)

ТНТ

7.00, 7.30, 8.00, 8.30, 6.00, 6.30 ТНТ. Best (16+)
9.00 Дом-2. Lite (16+)
10.30 Дом-2. Остров любви (16+)
12.00, 12.30, 13.00, 13.30, 14.00 Т/с «САШАТАНЯ» (16+)
14.30, 15.00, 15.30, 16.00, 16.30, 17.00, 17.30, 18.00, 18.30 Т/с «РЕАЛЬНЫЕ ПАЦАНЫ» (16+)
19.00, 19.30 Т/с «УЛИЦА» (16+)
20.00, 20.30 Т/с «УНИВЕР» (16+)
21.00 Студия Союз (16+)
22.00 Комеди Клаб (16+)
23.00 Дом-2. Город любви (16+)
0.00 Дом-2. После заката (16+)
1.00 Импровизация (16+)
2.00 THT-Club (16+)
2.05, 3.00 Stand up (16+)
4.00, 5.00 Comedy Woman (16+)

СТС

6.00 М/с «Смешарики» (0+)
6.40 М/с «Новаторы» (6+)
7.00, 7.40 М/с «Команда Турбо» (0+)
7.25 М/с «Три кота» (0+)
8.05 М/с «Семейка Крудс. Начало» (6+)
9.00, 22.45 Шоу Уральских пельменей (16+)
10.30, 0.15 Уральские пельмени (16+)
10.45 Х/ф «МИСТЕР КРУТОЙ» (12+)
12.30 Т/с «ДВА ОТЦА И ДВА СЫНА» (16+)
13.30 Т/с «ВОСЬМИДЕСЯТЫЕ» (16+)
15.00 Т/с «ОТЕЛЬ «ЭЛЕОН» (16+)
17.00 Т/с «ВОРОНИНЫ» (16+)
19.00 Т/с ПРЕМЬЕРА! «ОТЕЛЬ «ЭЛЕОН» (16+)

20.00 Т/с ПРЕМЬЕРА! «ПСИХОЛОГИНИ» (16+)
21.00 Х/ф «ШПИОН ПО СОСЕДСТВУ» (12+)
0.30 Т/с «ЭТО ЛЮБОВЬ» (16+)
1.30 Х/ф «ДАВАЙТЕ ПОТАНЦУЕМ» (12+)
3.30 Х/ф «ОТЕЦ-МОЛОДЕЦ» (16+)
5.30 Т/с «ОСТОРОЖНО, ДЕТИ!» (16+)

ТВ-3

6.00, 5.30 М/ф «Мультфильмы» (0+)
9.30, 10.00, 17.35, 18.10 Д/с «Слепая» (12+)
10.30, 11.00, 16.00, 16.30, 17.00 Д/с «Гадалка» (12+)
11.30, 12.30 Не ври мне! (12+)
13.30 Д/с «Охотники за привидениями. Битва за Москву» (16+)
14.00 Сверхъестественный отбор (16+)
15.00 Мистические истории (16+)
18.40, 19.30, 20.30 Т/с «КАСЛ» (12+)
21.15, 22.15 Т/с «КОСТИ» (12+)
23.00 Быть или не быть-2. Чемпионат России по сериалам (16+)
0.00 Х/ф «ЛУЧШИЕ ИЗ ЛУЧШИХ: НАЗАД ПОВЕРНУТЬ НЕЛЬЗЯ» (16+)
1.45 Т/с «ВЫЗОВ» (16+)

ЗВЕЗДА

6.00 Сегодня утром
8.00, 9.15, 10.05, 12.50, 13.15, 14.05 Т/с «УБИТЬ СТАЛИНА» (16+)
9.00, 13.00, 18.00, 23.00 Новости дня
10.00, 14.00 Военные новости
17.40 Д/ф «Крылья для флота» (12+)
18.40 Д/с «История воздушного боя» (12+)
19.35 Легенды кино (6+)
20.20 Д/с «Теория заговора» (12+)
20.45 Код доступа (12+)
21.35 Процесс (12+)
23.15 Звезда на Звезде с Александром Стриженовым (6+)
0.00 Х/ф «ИНСПЕКТОР УГОЛОВНОГО РОЗЫСКА»
1.55 Х/ф «БУДНИ УГОЛОВНОГО РОЗЫСКА» (12+)
3.35 Х/ф «ИГРА БЕЗ НИЧЬЕЙ»

ПЯТЫЙ КАНАЛ

5.00, 9.00, 13.00, 22.00 Известия
5.10, 6.25, 8.00 Т/с «ВЕЧНЫЙ ЗОВ» (12+)
7.00, 7.45 Информационный выпуск (12+)
7.10, 7.55 Прогноз погоды (6+)
7.15 Регион (12+)
7.30 Область спорта (12+)
9.25, 10.20, 11.15, 12.05, 13.25, 14.20 Т/с «УЛИЦЫ РАЗБИТЫХ ФОНАРЕЙ-4» (16+)
15.20, 15.50, 16.25, 16.55, 17.30, 0.30, 1.05, 1.40, 2.15, 2.50, 3.20, 3.55, 4.25 Т/с «ДЕТЕКТИВЫ» (16+)
18.00, 18.50, 19.35, 20.20, 21.10, 22.30, 23.15 Т/с «СЛЕД» (16+)
0.00 Известия. Итоговый выпуск

РЕН ТВ

5.00, 4.00 Территория заблуждений с Игорем Прокопенко (16+)
6.00, 9.00 Документальный проект (16+)
7.00 С бодрым утром! (16+)
7.10, 12.00, 15.55, 19.00 Информационная программа 112 (16+)
8.30, 12.30, 16.30, 19.30, 23.00 Новости (16+)
13.00, 23.25 Загадки человечества с Олегом Шишкиным (16+)
14.00 Х/ф «ПАРОЛЬ «РЫБАМЕЧ» (16+)
17.00, 3.00 Тайны Чапман (16+)
18.00, 2.00 Самые шокирующие гипотезы (16+)
20.00 Х/ф «МИРОТВОРЕЦ» (16+)
22.20 Смотреть всем! (16+)
0.30 Т/с «ЭШ ПРОТИВ ЗЛОВЕЩИХ МЕРТВЕЦОВ» (18+)

МАТЧ ТВ

6.30 Великие футболисты (12+)
7.00, 8.30, 10.35, 12.40, 15.20, 19.00 Новости
7.05, 12.45, 19.10 Все на Матч!
8.35 Футбол. Порту (Португалия) - Монако (Франция). Лига чемпионов (0+)
10.40 Футбол. Шахтёр (Украина) - Манчестер Сити (Англия). Лига чемпионов (0+)
13.20 Футбол. Ливерпуль (Англия) - Спартак (Россия). Лига чемпионов (0+)
15.25 Волейбол. Локомотив (Россия) - Динамо (Москва, Россия). Лига чемпионов. Мужчины. Прямая трансляция
17.25 Кёрлинг. Россия - Чехия. Квалификационный олимпийский турнир. Мужчины. Прямая трансляция из Чехии
19.55 Роберт Левандовски. Один гол - один факт (12+)
20.15 Все на футбол!
20.55 Футбол. Злин (Чехия) - Локомотив (Россия). Лига Европы. Прямая трансляция
23.00 Футбол. Реал Сосьедад (Испания) - Зенит (Россия). Лига Европы. Прямая трансляция
1.00 Футбол. Церемония вручения Золотого мяча-2017 (12+)
2.00 Баскетбол. Брозе Бамберг (Германия) - ЦСКА (Россия). Евролига. Мужчины (0+)
4.00 Баскетбол. Милан (Италия) - Химки (Россия). Евролига. Мужчины (0+)
6.00 Обзор Лиги Европы (12+)

САНКТ-ПЕТЕРБУРГ

6.00, 7.00, 9.00, 11.00, 13.00, 15.00, 18.00 Новости
6.05 Т/с «ГРАЧИ» (12+)
7.05, 18.20 Бизнес-Петербург
7.10 М/ф «Мультфильмы» (0+)
7.35, 22.35, 3.25 Вектор успеха (12+)
7.45, 22.45 Культурная эволюция (16+)
8.00, 9.05 Хорошее Утро
10.05, 20.00 Т/с «МЕЖДУ ДВУХ ОГНЕЙ» (16+)
12.10 М/ф «Когда зажигаются елки» (0+)
12.30, 14.00 Д/с «Пешком в историю» (12+)
13.15, 15.15, 22.30, 3.15 Новости спорта
13.30, 18.30 Время Суток
14.30, 15.20 Х/ф «НОРМАНДИЯ - НЕМАН» (12+)
17.15 Полезная консультация
19.00 Отвечаю за себя (6+)
19.15 Д/с «Закрытый архив» (16+)
19.50 М/ф «Как ежик шубку менял» (0+)
22.00, 2.50 Новости. Итоги дня
23.00 Х/ф «ИНВЕСТИЦИИ В ЛЮБОВЬ» (16+)
1.00 Х/ф «ТРУДНО БЫТЬ МАЧО» (16+)
3.35 Т/с «ОТКРИЧАТ ЖУРАВЛИ» (16+)
5.50 М/ф «Елочка для всех»

ОТР ОБЩЕСТВЕННОЕ ТЕЛЕВИДЕНИЕ РОССИИ

5.05, 10.05, 21.05 Прав!Да? (12+)
6.00, 12.05, 15.20, 22.00 Большая страна. Люди (12+)
6.45, 12.45, 14.45, 23.35, 1.30 Активная среда (12+)
7.00 Д/с «Российский гербарий» (12+)
7.30, 14.05, 0.50 Календарь (12+)
8.15 Д/с «Легенды Крыма» (12+)
8.40, 13.15 Гамбургский счёт (12+)
9.10, 16.10, 22.45 Т/с «КАПКАН» (12+)
10.00, 11.00, 12.00, 13.00, 14.00, 15.00 Новости
11.05, 0.00 Д/с «Человечество. История всех нас» (12+)
13.45, 23.45 Д/с «Гербы России» (12+)
17.00, 1.45 ОТРажение (12+)

ПЯТНИЦА, 8 декабря

ПЕРВЫЙ КАНАЛ

5.00 Телеканал Доброе утро
9.00 Новости
9.15 Контрольная закупка
9.50 Жить здорово! (12+)
10.55, 3.50 Модный приговор
12.00, 15.00 Новости с субтитрами
12.15 Премьера. Бабий бунт (16+)
12.50, 17.00 Время покажет (16+)
15.15 Давай поженимся! (16+)
16.00, 4.50 Мужское / Женское (16+)
18.00 Вечерние новости с субтитрами
18.45 Человек и закон с Алексеем Пимановым (16+)
19.55 Поле чудес (16+)
21.00 Время
21.30 Голос. Новый сезон (12+)
23.30 Вечерний Ургант (16+)
0.25 Х/ф «УБЕЙ МЕНЯ ТРИЖДЫ» (18+)
2.00 Х/ф «ЛИЦО ЛЮБВИ» (16+)

РОССИЯ 1

5.00, 9.15 Утро России
5.07, 5.35, 6.07, 6.35, 7.07, 7.35, 8.07, 8.35, 11.40, 14.40, 17.40 Вести. Местное время. Санкт-Петербург
9.00, 11.00, 14.00, 17.00, 20.00, 20.45 Вести
9.55 О самом главном (12+)
12.00 Судьба человека с Борисом Корчевниковым (12+)
13.00, 19.00 60 минут (12+)
15.00 Т/с «МОРОЗОВА» (12+)
18.00 Андрей Малахов. Прямой эфир (16+)
21.00 Т/с «ТАЙНЫ СЛЕДСТВИЯ» (12+)
0.45 Т/с «ПРОВОКАТОР» (12+)
2.45 Т/с «ФАМИЛЬНЫЕ ЦЕННОСТИ» (12+)

ТВ ЦЕНТР

6.00 Настроение
8.00 Х/ф «СЕМЬ НЯНЕК» (12+)
9.30, 11.50 Х/ф «ДОМИК У РЕКИ» (12+)
11.30, 14.30, 22.00 События
13.20, 15.05 Х/ф «ТРЮФЕЛЬНЫЙ ПЁС КОРОЛЕВЫ ДЖОВАННЫ» (12+)
14.50 Город новостей
17.40 Х/ф «ЛЮБИМАЯ» (12+)
19.30 В центре событий с Анной Прохоровой
20.40 Красный проект (16+)
22.30 Приют комедиантов (12+)
0.25 Х/ф «ВСЁ БУДЕТ ХОРОШО» (12+)
2.35 Петровка, 38 (16+)
2.50 Жена. История любви (16+)
4.20 Т/с «ПРЕСТУПЛЕНИЯ СТРАСТИ» (16+)

НТВ

5.00, 6.05 Т/с «ХВОСТ» (16+)
6.00, 10.00, 13.00, 16.00, 19.00 Сегодня
7.00 Деловое утро НТВ (12+)
9.00, 10.25 Т/с «ВОЗВРАЩЕНИЕ МУХТАРА» (16+)
11.20 Т/с «ПОДОЗРЕВАЮТСЯ ВСЕ» (16+)
12.00 Т/с «СВИДЕТЕЛИ» (16+)
13.25 Обзор. Чрезвычайное происшествие
14.00, 1.25 Место встречи
16.15, 19.20 Сегодня в Санкт-Петербурге
16.30 ЧП. Расследование (16+)
17.00 Х/ф «МОЯ ФАМИЛИЯ ШИЛОВ» (16+)
19.40 Т/с «ЧУЖОЕ ЛИЦО» (16+)
23.55 Захар Прилепин. Уроки русского (12+)
0.25 Мы и наука. Наука и мы (12+)
3.25 Т/с «ПАТРУЛЬ» (16+)

РОССИЯ К

6.30, 7.00, 7.30, 8.00, 10.00, 19.30, 23.30 Новости культуры
6.35 Д/с «Пряничный домик»
7.05 Легенды мирового кино
7.35 Д/с «Пешком...»
8.05 Россия, любовь моя!
8.35 Документальная камера
9.15 Д/ф «Ускорение. Пулковская обсерватория»
9.40 Главная роль
10.20 Х/ф «СВАДЬБА»
11.35 История искусства
12.25 Д/ф «Игнатий Стеллецкий. Тайна подземных палат»
13.05 XVIII Международный телевизионный конкурс юных музыкантов Щелкунчик. II тур. Духовые и ударные инструменты
15.00 Новости культуры С-Пб
15.10 Исторические концерты
16.10 Письма из провинции
16.35 Энигма
17.15 Цвет времени
17.25 Гении и злодеи
17.55 Большая опера-2017
19.45 Всероссийский открытый телевизионный конкурс юных талантов Синяя Птица
21.50, 2.05 Искатели
22.35 Линия жизни
23.45 2 Верник 2
0.35 Джойс Ди Донато, Найджел Кеннеди, симфонический оркестр и хор телерадиокомпании BBC в гала-концерте
2.50 Д/ф «Эдгар По»

ДОМАШНИЙ

6.30, 5.30 Джейми: обед за 30 минут (16+)
7.30, 18.00, 23.50 6 кадров (16+)
8.20 По делам несовершеннолетних (16+)
10.20 Т/с «НА КРАЙ СВЕТА» (16+)
19.00 Х/ф «РАЗОРВАННЫЕ НИТИ» (16+)
22.50 Д/с «Москвички» (16+)
0.30 Х/ф «ОТ ТЮРЬМЫ И ОТ СУМЫ...» (16+)
2.25 Х/ф «АССА» (16+)

ТНТ

7.00, 7.30, 8.00, 8.30, 6.00, 6.30 ТНТ. Best (16+)
9.00 Дом-2. Lite (16+)
11.00 Дом-2. Остров любви (16+)
12.00, 12.30, 13.00, 13.30, 14.00 Т/с «САШАТАНЯ» (16+)
14.30, 15.00, 16.00, 17.00, 18.00, 19.00, 19.30, 20.00, 4.00, 5.00 Comedy Woman (16+)
21.00 Комеди Клаб (16+)
22.00 Открытый микрофон (16+)
23.00 Дом-2. Город любви (16+)
0.00 Дом-2. После заката (16+)
1.00 Такое кино! (16+)
1.35 Импровизация (16+)
2.35, 3.35 Stand up (16+)

СТС

6.00 М/с «Смешарики» (0+)
6.40 М/с «Новаторы» (6+)
7.00, 7.40 М/с «Команда Турбо» (0+)
7.25 М/с «Три кота» (0+)
8.05 М/с «Семейка Крудс. Начало» (6+)
9.00, 19.30 Шоу Уральских пельменей (16+)
10.30 Уральские пельмени (16+)
10.45 Х/ф «ШПИОН ПО СОСЕДСТВУ» (12+)
12.30 Т/с «ДВА ОТЦА И ДВА СЫНА» (16+)
13.30 Т/с «ВОСЬМИДЕСЯТЫЕ» (16+)
15.00 Т/с «ОТЕЛЬ «ЭЛЕОН» (16+)
17.30 Т/с «ПСИХОЛОГИНИ» (16+)
21.00 Х/ф «МУМИЯ» (0+)

23.25 Х/ф ПРЕМЬЕРА! «ОЧЕНЬ ПЛОХИЕ МАМОЧКИ» (18+)
1.20 Х/ф «ОТЕЦ-МОЛОДЕЦ» (16+)
3.20 Х/ф «ДЖУНГЛИ» (6+)
4.50 Т/с «ОСТОРОЖНО, ДЕТИ!» (16+)
5.45 Музыка на СТС (16+)

ТВ-3

6.00 М/ф «Мультфильмы» (0+)
9.30, 10.00, 17.35 Д/с «Слепая» (12+)
10.30, 11.00, 16.00, 16.30, 17.00 Д/с «Гадалка» (12+)
11.30, 12.30 Не ври мне! (12+)
13.30, 14.00, 14.30 Д/с «Охотники за привидениями. Битва за Москву» (16+)
15.00 Мистические истории (16+)
18.00 Дневник экстрасенса с Фатимой Хадуевой (16+)
19.00 Человек-невидимка (12+)
20.00 Х/ф «ОХОТНИК ЗА ГОЛОВАМИ» (16+)
22.15 Х/ф «МАЛЬЧИШНИК: ЧАСТЬ 3» (16+)
0.15 Х/ф «ЧАС ПИК-3» (16+)
2.00, 3.00, 4.00, 5.00 Д/с «Тайные знаки» (12+)

ЗВЕЗДА

6.00 Х/ф «ПОГРАНИЧНЫЙ ПЕС АЛЫЙ»
7.40, 9.15 Х/ф «НЕСЛУЖЕБНОЕ ЗАДАНИЕ» (12+)
9.00, 13.00, 18.00, 23.00 Новости дня
10.00, 14.00 Военные новости
10.05 Х/ф «ВЗРЫВ НА РАССВЕТЕ» (12+)
11.50, 13.15, 14.05 Т/с «СЕКРЕТНЫЙ ФАРВАТЕР»
18.40 Т/с «В ЛЕСАХ ПОД КОВЕЛЕМ»
22.45, 23.15 Т/с «ПОСЛЕДНИЙ БОЙ МАЙОРА ПУГАЧЕВА» (16+)
2.45 Х/ф «ИЗ ЖИЗНИ НАЧАЛЬНИКА УГОЛОВНОГО РОЗЫСКА» (12+)
4.55 Х/ф «ЧУК И ГЕК»

ПЯТЫЙ КАНАЛ

5.00, 9.00, 13.00 Известия
5.10, 6.25, 8.00 Т/с «ВЕЧНЫЙ ЗОВ» (12+)
7.00, 7.45 Информационный выпуск (12+)
7.10, 7.55 Прогноз погоды (6+)
7.15 Регион (12+)
9.25, 10.20, 11.20, 12.10, 13.25, 14.20, 15.20 Т/с «УЛИЦЫ РАЗБИТЫХ ФОНАРЕЙ-4» (16+)
16.15, 17.05, 17.55, 18.40, 19.25, 20.15, 21.05, 21.55, 22.50, 23.40, 0.25 Т/с «СЛЕД» (16+)
1.10, 1.50, 2.25, 3.00, 3.35, 4.05 Т/с «СТРАСТЬ» (16+)

РЕН ТВ

5.00 Территория заблуждений с Игорем Прокопенко (16+)
6.00, 9.00, 10.00 Документальный проект (16+)
7.00 С бодрым утром! (16+)
7.10, 12.00, 16.00, 19.00 Информационная программа 112 (16+)
8.30, 12.30, 16.30, 19.30 Новости (16+)
13.00 Загадки человечества с Олегом Шишкиным (16+)
14.00 Засекреченные списки (16+)
17.00 Тайны Чапман (16+)
18.00 Самые шокирующие гипотезы (16+)
20.00, 21.00 Документальный спецпроект (16+)
23.00 Х/ф «КОБРА» (16+)
0.40 Х/ф «МОБИЛЬНИК» (18+)
2.30 Х/ф «НОКДАУН» (16+)

МАТЧ ТВ

6.30 Великие футболисты (12+)
7.00, 7.25, 10.35, 12.45, 15.20, 17.45, 21.55 Новости
7.05 Бешеная Сушка. Дневник (12+)
7.30, 12.50, 15.30, 17.50, 22.00, 0.15 Все на Матч!
8.35, 10.45 Футбол. Лига Европы (0+)
13.20 Биатлон. Кубок мира. Спринт. Мужчины. Прямая трансляция из Австрии
15.00, 18.35 Специальный репортаж (12+)
16.05 Биатлон. Кубок мира. Спринт. Женщины. Прямая трансляция из Австрии
18.55 Хоккей. Ак Барс (Казань) - Локомотив (Ярославль). КХЛ. Прямая трансляция
21.25 Все на футбол! (12+)
22.25 Гандбол. Россия - Дания. Чемпионат мира. Женщины. Прямая трансляция из Германии
0.45 Конькобежный спорт. Кубок мира. Трансляция из США (0+)
1.45 Профессиональный бокс. Х. Байсангуров - Н. Клапперт. Бой за титул чемпиона IBF International в первом среднем весе. Д. Аванесян - А. Евченко. Трансляция из Москвы (16+)
3.30 Футбол. Штутгарт - Байер. Чемпионат Германии (0+)
5.30 Д/с «500 лучших голов» (12+)
6.00 Звёзды футбола (12+)

САНКТ-ПЕТЕРБУРГ

6.00, 7.00, 9.00, 11.00, 13.00, 15.00, 18.00 Новости
6.05 Т/с «ГРАЧИ» (12+)
7.05, 18.20 Бизнес-Петербург
7.10 М/ф «Каникулы в Простоквашино» (6+)
7.35 Вектор успеха (12+)
7.45, 23.00 Культурная эволюция (16+)
8.00, 9.05 Хорошее Утро
10.05 Т/с «МЕЖДУ ДВУХ ОГНЕЙ» (16+)
12.10, 13.20 Х/ф «СЕМЕЙНОЕ СЧАСТЬЕ» (12+)
13.15, 15.15 Новости спорта
14.15, 15.20 Х/ф «СТАРОМОДНАЯ КОМЕДИЯ» (12+)
16.30 Промышленный клуб (12+)
17.00 Морские вести (0+)
17.15 Полезная консультация
18.25 Х/ф «ВЫСТРЕЛ В СПИНУ» (16+)
20.15 Х/ф «ТРУДНО БЫТЬ МАЧО» (16+)
22.00 Пульс города (6+)
23.15, 4.05 Окно в кино (16+)
23.50 Х/ф «ОБИТАЕМЫЙ ОСТРОВ» (16+)
2.15 Х/ф «ОБИТАЕМЫЙ ОСТРОВ. СХВАТКА» (16+)
4.35 Д/с «Пешком в историю» (12+)
5.15 М/ф «Ночь перед Рождеством» (16+)

ОТР ОБЩЕСТВЕННОЕ ТЕЛЕВИДЕНИЕ РОССИИ

5.05, 10.05, 21.05 За дело! (12+)
6.00, 12.05, 15.20, 22.00 Большая страна. Открытие (12+)
6.45, 12.45, 14.45 Активная среда (12+)
7.00 Д/с «Российский гербарий» (12+)
7.30, 14.05 Календарь (12+)
8.15 Д/ф «Ключ-город» - Смоленск» (12+)
8.40, 13.15 Вспомнить всё (12+)
9.10, 16.10, 22.40 Т/с «КАПКАН» (12+)
10.00, 11.00, 12.00, 13.00, 14.00, 15.00 Новости
11.05 Д/с «Человечество. История всех нас» (12+)
13.45 Д/с «Гербы России» (12+)
17.00, 1.45 ОТРажение (12+)
23.25 Культурный обмен с Сергеем Николаевичем (12+)
0.10 Х/ф «РАТАТУЙ» (12+)

СУББОТА, 9 декабря

№54
30 ноября 2017

ПЕРВЫЙ КАНАЛ

5.50, 6.10 Т/с «ПОД КАБЛУКОМ» (12+)
6.00 Новости
8.00 Играй, гармонь любимая!
8.45 М/с «Смешарики. Новые приключения»
9.00 Умницы и умники (12+)
9.45 Слово пастыря
10.00, 12.00 Новости с субтитрами
10.15 Премьера. Летучий отряд
10.50 Д/ф Премьера. «Михаил Евдокимов. Все, что успел» (12+)
12.15 Идеальный ремонт
13.20 Фигурное катание. Финал Гран-при. Женщины. Произвольная программа. Прямой эфир из Японии
14.25 На 10 лет моложе (16+)
15.15 Премьера. Время кино
18.00 Вечерние новости с субтитрами
18.15 Кто хочет стать миллионером? с Дмитрием Дибровым
19.50, 21.20 Сегодня вечером (16+)
21.00 Время
23.00 Прожекторперисхилтон (16+)
23.35 Короли фанеры (16+)
0.25 Х/ф «ЗАЛОЖНИЦА» (16+)
2.10 Х/ф «РАЗВОД» (12+)
4.25 Модный приговор

РОССИЯ 1

4.40 Т/с «СРОЧНО В НОМЕР!-2» (12+)
6.35 Мульт-утро
7.10 Живые истории
8.00, 11.00, 11.20 Вести
8.20 Закон есть закон
8.50 Гражданское общество
9.20 Сто к одному
10.10 Пятеро на одного
11.40 Измайловский парк. Большой юмористический концерт (16+)
14.40 Х/ф «ВАЛЬКИНЫ НЕСЧАСТЬЯ» (12+)
18.40 Стена (12+)
20.00 Вести в субботу
21.00 Х/ф «МНЕ С ВАМИ ПО ПУТИ» (12+)
0.55 Х/ф «ПЯТЬ ЛЕТ И ОДИН ДЕНЬ» (12+)
2.55 Т/с «СЛЕДСТВИЕ ВЕДУТ ЗНАТОКИ»

ТВ ЦЕНТР

6.05 Марш-бросок (12+)
6.40 АБВГДейка
7.10 Православная энциклопедия (6+)
7.40 Х/ф «СКАЗКА О ПОТЕРЯННОМ ВРЕМЕНИ»
9.00 Х/ф «ЛЮБИМАЯ» (12+)
10.55, 11.45 Х/ф «ГОЛУБАЯ СТРЕЛА»
11.30, 14.30, 23.40 События
13.00, 14.45 Х/ф «ХИРУРГИЯ. ТЕРРИТОРИЯ ЛЮБВИ» (12+)
17.20 Х/ф «АЛТАРЬ ТРИСТАНА» (12+)
21.00 Постскриптум с Алексеем Пушковым
22.10 Право знать! (16+)
23.55 Право голоса (16+)
3.05 Мир калибра 7.62. Спецрепортаж (16+)
3.40 Д/ф «90-е. Лужа и Черкизон» (16+)
4.30 Хроники московского быта. Многомужницы (12+)

НТВ

5.05 ЧП. Расследование (16+)
5.40 Звезды сошлись (16+)
7.25 Смотр (0+)
8.00, 10.00, 16.00 Сегодня
8.20 Их нравы (0+)
8.55 Новый дом (0+)
9.30 Готовим с Алексеем Зиминым (0+)
10.20 Главная дорога (16+)
11.00 Еда живая и мёртвая (12+)
12.00 Квартирный вопрос (0+)
13.05 НашПотребНадзор (16+)
14.10, 2.50 Поедем, поедим! (0+)
15.05 Своя игра (0+)
16.20 Однажды... (16+)
17.00 Секрет на миллион (16+)
19.00 Центральное телевидение с Вадимом Такменевым
20.00 Жди меня (12+)
21.00 Ты супер! Танцы (6+)
23.40 Международная пилорама с Тиграном Кеосаяном (18+)
0.40 Квартирник НТВ у Маргулиса (16+)
1.50 Д/с «Таинственная Россия» (16+)
3.15 Т/с «ПАТРУЛЬ» (16+)

РОССИЯ К

6.30 Библейский сюжет
7.05 Х/ф «ДОКТОР КАЛЮЖНЫЙ»
8.30 М/ф «Мультфильмы»
9.10 Обыкновенный концерт с Эдуардом Эфировым
9.35 Х/ф «НА ПОДМОСТКАХ СЦЕНЫ»
11.00 Власть факта
11.40, 1.20 Д/ф «Утреннее сияние»
12.35 Пятое измерение
13.05 XVIII Международный телевизионный конкурс юных музыкантов Щелкунчик. II тур. Струнные инструменты
14.50 Игра в бисер с Игорем Волгиным
15.30, 2.10 Искатели
16.20 Д/ф «Монологи кинорежиссера»
17.05 Х/ф «ТЕГЕРАН-43»
19.30 Большая опера-2017
21.00 Агора
22.00 Х/ф «МОЙ СВОДНЫЙ БРАТ ФРАНКЕНШТЕЙН»
0.00 Они из джаза. Вадим Эйленкриг и друзья

ДОМАШНИЙ

6.30, 5.30 Джейми: обед за 30 минут (16+)
7.30 Х/ф «КОГДА ЦВЕТЁТ СИРЕНЬ» (16+)
9.20 Х/ф «ПОПЫТКА ВЕРЫ» (16+)
13.30 Х/ф «СЕДЬМОЕ НЕБО» (16+)
17.45 Лёгкие рецепты (16+)
18.00, 23.50, 4.20 6 кадров (16+)
19.00 Х/ф «НАСЛЕДНИЦА» (16+)
22.50 Д/с «Москвички» (16+)
0.30 Х/ф «ПАПА НАПРОКАТ» (16+)
2.25 Х/ф «ШКОЛЬНЫЙ ВАЛЬС» (16+)

ТНТ

7.00, 7.30, 8.30, 6.00, 6.30 ТНТ. Best (16+)
8.00, 3.25 ТНТ Music (16+)
9.00 Агенты 003 (16+)
9.30 Дом-2. Lite (16+)
10.30 Дом-2. Остров любви (16+)
11.30 Школа ремонта (12+)
12.30, 20.00 Битва экстрасенсов (16+)
14.00, 14.30, 15.00, 15.30, 16.00 Т/с «УНИВЕР» (16+)
16.30 Х/ф «ЛЮДИ ИКС: ПЕРВЫЙ КЛАСС» (16+)
19.00, 19.30 Экстрасенсы ведут расследование (16+)
21.30 Танцы (16+)
23.30 Дом-2. Город любви (16+)
0.30 Дом-2. После заката (16+)
1.30 Импровизация (16+)
2.25 Stand up (16+)
4.00, 5.00 Comedy Woman (16+)

СТС

6.00 М/с «Новаторы» (6+)
6.15 М/с «Команда Турбо» (0+)
6.40 М/с «Алиса знает, что делать!» (6+)
7.10 М/с «Смешарики» (0+)
7.25 М/с «Семейка Крудс. Начало» (6+)
7.50 М/с «Три кота» (0+)
8.05 М/с «Приключения Кота в сапогах» (6+)
9.00, 11.30, 16.00 Шоу Уральских пельменей (16+)
9.30 ПроСТО кухня (12+)
10.30 Успеть за 24 часа (16+)
12.00 Премьера! Вокруг света во время декрета (12+)
12.30 М/ф «Дом-монстр» (12+)
14.10 Х/ф «БРИЛЛИАНТОВЫЙ ПОЛИЦЕЙСКИЙ» (16+)
16.50 Х/ф «МУМИЯ» (0+)
19.15 Х/ф «ЦАРЬ СКОРПИОНОВ» (12+)
21.00 Х/ф «МУМИЯ ВОЗВРАЩАЕТСЯ» (12+)
23.30 Х/ф «БАБНИК» (18+)
1.20 Х/ф «ОЧЕНЬ ПЛОХИЕ МАМОЧКИ» (18+)
3.10 Х/ф «КРИК-2» (16+)
5.25 Т/с «ОСТОРОЖНО, ДЕТИ!» (16+)

ТВ-3

6.00, 10.00 М/ф «Мультфильмы» (0+)
9.30 Школа доктора Комаровского (12+)
10.30, 11.15, 12.00, 13.00, 14.00 Т/с «ОСТАТЬСЯ В ЖИВЫХ» (16+)
14.45 Х/ф «ВСЕГДА ГОВОРИ «ДА» (16+)
16.45 Х/ф «ОХОТНИК ЗА ГОЛОВАМИ» (16+)
19.00 Х/ф «ДОКТОР ДУЛИТТЛ» (6+)
20.30 Х/ф «ДОКТОР ДУЛИТТЛ-2» (6+)
22.15 Х/ф «КТО Я?» (12+)
0.30 Х/ф «ЛУЧШИЕ ИЗ ЛУЧШИХ: НАЗАД ПОВЕРНУТЬ НЕЛЬЗЯ» (16+)
2.15, 3.15, 4.15, 5.00 Д/с «Тайные знаки» (12+)

ЗВЕЗДА

6.00 Х/ф «В МОЕЙ СМЕРТИ ПРОШУ ВИНИТЬ КЛАВУ К.»
7.25 Х/ф «ВЗРОСЛЫЕ ДЕТИ» (6+)
9.00, 13.00, 18.00, 23.00 Новости дня
9.15 Легенды цирка с Эдгардом Запашным (6+)
9.40 Последний день (12+)
10.30 Не факт! (6+)
11.00 Д/с «Загадки века с Сергеем Медведевым» (12+)
11.50 Улика из прошлого (16+)
12.30 Легенды спорта (6+)
13.15 Т/с «СМЕРТЬ ШПИОНАМ. СКРЫТЫЙ ВРАГ» (16+)
18.10 Задело!
18.25 Х/ф «ПРИСТУПИТЬ К ЛИКВИДАЦИИ»
20.55 Х/ф «РАЗНЫЕ СУДЬБЫ» (12+)
23.20 Десять фотографий (6+)
0.05 Х/ф «НЕ БОЙСЯ, Я С ТОБОЙ» (12+)
3.10 Х/ф «ОСЕННИЙ МАРАФОН» (12+)

ПЯТЫЙ КАНАЛ

5.00, 6.05, 8.00 Т/с «ВЕЧНЫЙ ЗОВ» (12+)
7.00 Информационный выпуск. Новости культуры (12+)
7.10, 7.55 Прогноз погоды (6+)
7.15 Дом культуры (12+)
7.40 Атмосфера (12+)
9.00 Известия
9.15, 10.05, 10.55, 11.45, 12.35, 13.25, 14.15, 15.00, 15.50, 16.40, 17.25, 18.15, 19.05, 19.55, 20.45, 21.35, 22.20, 23.10 Т/с «СЛЕД» (16+)
0.00 Известия. Главное
0.55, 1.55, 2.50, 3.45, 4.40, 5.25, 6.20 Т/с «СЕРДЦЕ АНГЕЛА» (16+)

РЕН ТВ

5.00 Х/ф «НОКДАУН» (16+)
5.10, 17.00, 3.40 Территория заблуждений с Игорем Прокопенко (16+)
8.20 М/ф «Сезон охоты» (12+)
9.55 Минтранс (16+)
10.40 Самая полезная программа (16+)
11.40 Ремонт по-честному (16+)
12.30, 16.35 Военная тайна с Игорем Прокопенко (16+)
16.30 Новости (16+)
19.00 Засекреченные списки (16+)
21.00 Х/ф «ТИХООКЕАНСКИЙ РУБЕЖ» (16+)
23.20 Х/ф «ХЕЛЛБОЙ: ГЕРОЙ ИЗ ПЕКЛА» (16+)
1.40 Х/ф «ЖЕНА АСТРОНАВТА» (16+)

МАТЧ ТВ

6.30 Великие футболисты (12+)
7.00, 13.45, 17.25, 0.40 Все на Матч! (12+)
7.30 Футбол. Церемония вручения Золотого мяча-2017 (12+)
8.30 Специальный репортаж (12+)
8.50 Биатлон. Кубок мира. Спринт. Мужчины. Трансляция из Австрии (0+)
10.30, 14.55, 19.55, 22.35 Новости
10.35 Бешеная Сушка (12+)
11.05 Роберт Левандовски. Один гол - один факт (12+)
11.25 Все на футбол! (12+)
11.55 Баскетбол. Енисей (Красноярск) - Парма (Пермь). Единая лига ВТБ. Прямая трансляция
14.05 Биатлон. Кубок мира. Гонка преследования. Мужчины. Прямая трансляция из Австрии
15.10 Лыжный спорт. Кубок мира. Спринт. Прямая трансляция из Швейцарии
16.35 Биатлон. Кубок мира. Гонка преследования. Женщины. Прямая трансляция из Австрии
17.55 Волейбол. Зенит (Санкт-Петербург) - Динамо (Москва). Чемпионат России. Мужчины. Прямая трансляция
20.05 Профессиональный бокс. М. Алоян - Э. Кастильо. Бой за титул чемпиона WBC Silver. Ф. Чудинов - Р. Форд (16+)
22.05 Сильное шоу (16+)
22.40 Футбол. Ювентус - Интер. Чемпионат Италии. Прямая трансляция
1.10 Футбол. Вест Хэм - Челси. Чемпионат Англии (0+)
3.10 Конькобежный спорт. Кубок мира. Трансляция из США (0+)
4.00 Кёрлинг. Россия - Китай. Квалификационный олимпийский турнир. Мужчины. Трансляция из Чехии (0+)
6.00 Профессиональный бокс. В. Ломаченко - Г. Ригондо. Бой за титул чемпиона мира по версии WBO в первом лёгком весе. Прямая трансляция из США

САНКТ-ПЕТЕРБУРГ

6.00 Слово (16+)
6.15 Х/ф «ОН ПРИЕХАЛ В ДЕНЬ ПОМИНОВЕНИЯ» (12+)
8.55 Д/с «Закрытый архив» (16+)
10.00 Пульс города (6+)
11.00, 15.00, 18.00 Новости
11.10, 21.00 Time out (6+)
11.25 Культурная эволюция (16+)
11.40 Малые родины большого Петербурга (6+)
11.55 Окно в кино (16+)
12.25 Матрица науки (6+)
12.45 М/ф «Двенадцать месяцев» (6+)
13.40, 15.10 Х/ф «АДМИРАЛ УШАКОВ» (12+)
16.00 Х/ф КОРАБЛИ ШТУРМУЮТ БАСТИОНЫ (12+)
17.50, 18.15 Х/ф «ТАРТЮФ» (16+)
20.00 Итоги недели
21.20 Театральная гостиная с Рудольфом Фурмановым (16+)
23.25 Т/с «НЕУДАЧНИКОВ. NET» (16+)
4.00 Х/ф «ЖЕНЩИНА В ГОЛУБОМ» (16+)
5.45 Д/с «Миллион вопросов о природе» (6+)

ОТР ОБЩЕСТВЕННОЕ ТЕЛЕВИДЕНИЕ РОССИИ

5.05 Д/ф «Мы первыми приходим на помощь» (12+)
5.35 Церемония награждения Всероссийского конкурса Семья года-2017 (12+)
6.35 Д/с «Легенды Крыма» (12+)
7.05, 2.35 Культурный обмен с Сергеем Николаевичем (12+)
8.00 Служу Отчизне (12+)
8.25 Знак равенства (12+)
8.40 Занимательная наука (12+)
9.00 Х/ф «МАЛЬЧИК С ПАЛЬЧИК» (12+)
10.30, 4.35 Дом Э (12+)
11.00 Большая наука (12+)
11.50 Новости Совета Федерации (12+)
12.05 За дело! (12+)
13.00, 15.00, 19.00 Новости
13.05, 21.20 Концерт Нюши (12+)
14.40, 15.05 Т/с «КАПКАН» (12+)
19.20 Моя история (12+)
19.50 Х/ф «РАТАТУЙ» (12+)
22.55 Киноправда?! (12+)
23.05 Х/ф «ПОХОРОНЫ СТАЛИНА» (12+)
0.50 Х/ф «МОЙ ЛАСКОВЫЙ И НЕЖНЫЙ ЗВЕРЬ» (12+)
3.20 Х/ф «ФАРА» (12+)

ПЕРВЫЙ КАНАЛ

5.50, 6.10 Т/с «ПОД КАБЛУКОМ» (12+)
6.00 Новости
7.50 М/с «Смешарики. Пинкод»
8.00 Часовой (12+)
8.35 Здоровье (16+)
9.40 Непутевые заметки с Дмитрием Крыловым (12+)
10.00, 12.00 Новости с субтитрами
10.15 Честное слово с Юрием Николаевым
11.10 Смак (12+)
12.15 Премьера. Дорогая переДача
12.45 Д/ф «Теория заговора» (16+)
13.45 Фигурное катание. Финал Гран-при. Трансляция из Японии
15.30 К 25-летию Казначейства России. Большой праздничный концерт в Государственном Кремлевском Дворце
17.30 Премьера. Русский ниндзя
19.30 Премьера. Лучше всех!
21.00 Воскресное Время
22.30 Что? Где? Когда? Зимняя серия игр
23.40 Х/ф «НЕВЕРОЯТНАЯ ЖИЗНЬ УОЛТЕРА МИТТИ» (12+)
1.45 Х/ф «ШАКАЛ» (16+)
4.00 Мужское / Женское (16+)

РОССИЯ 1

4.55 Т/с «СРОЧНО В НОМЕР!-2» (12+)
6.45, 2.40 Сам себе режиссёр
7.35, 3.30 Смехопанорама Евгения Петросяна
8.05 Утренняя почта
8.45 Вести-Санкт-Петербург. События недели
9.25 Сто к одному
10.10 Когда все дома с Тимуром Кизяковым
11.00 Вести
11.20 Кастинг Всероссийского открытого телевизионного конкурса юных талантов Синяя птица
11.50 Смеяться разрешается
13.30 Т/с «ПОДМЕНА» (12+)
17.30 Всероссийский открытый телевизионный конкурс юных талантов Синяя птица
20.00 Вести недели
22.00 Воскресный вечер с Владимиром Соловьёвым (12+)
0.00 Дежурный по стране. Михаил Жванецкий
1.00 Т/с «СЛЕДСТВИЕ ВЕДУТ ЗНАТОКИ»

ТВ ЦЕНТР

5.40 Х/ф «ЖЕНИТЬБА БАЛЬЗАМИНОВА» (6+)
7.20 Фактор жизни (16+)
7.55 Х/ф «НАД ТИССОЙ» (12+)
9.35 Х/ф «НЕВЕЗУЧИЕ» (12+)
11.30 События
11.45 Х/ф «ПРИЕЗЖАЯ» (12+)
13.45 Смех с доставкой на дом (12+)
14.30 Московская неделя
15.00 Д/с «Дикие деньги» (16+)
16.40 Д/ф «Роковой курс. Триумф и гибель» (12+)
17.30 Х/ф «УКРАДЕННАЯ СВАДЬБА» (16+)
21.00 Х/ф «КРУТОЙ» (16+)
22.50 Х/ф «ОТПУСК» (16+)
0.40 Х/ф «ГОЛУБАЯ СТРЕЛА»
2.30 Петровка, 38 (16+)
2.40 Х/ф «ТИХАЯ ГАВАНЬ» (12+)
4.55 Д/ф «Разлучённые властью» (12+)

НТВ

5.10 Х/ф «КУРЬЕР» (0+)
7.00 Центральное телевидение (16+)
8.00, 10.00, 16.00 Сегодня
8.20 Их нравы (0+)
8.40 Устами младенца (0+)
9.25 Едим дома (0+)
10.20 Первая передача (16+)
11.05 Чудо техники (12+)
12.00 Дачный ответ (0+)
13.05 Д/с «Малая Земля» (16+)
14.00 У нас выигрывают! (12+)
15.05 Своя игра (0+)
16.20 Следствие вели... (16+)
18.00 Новые русские сенсации (16+)
19.00 Итоги недели с Ирадой Зейналовой
20.10 Ты не поверишь! (16+)
21.10 Звезды сошлись (16+)
23.00 Т/с «БЕССТЫДНИКИ» (18+)
0.55 Х/ф «УБЕЙ МЕНЯ! НУ, ПОЖАЛУЙСТА» (16+)
3.05 Т/с «ПАТРУЛЬ» (16+)

РОССИЯ К

6.30 Х/ф «ТЕГЕРАН-43»
9.05 М/ф «Мультфильмы»
9.40 Обыкновенный концерт с Эдуардом Эфировым
10.10 Мы - грамотеи!
10.50 Х/ф «ПАРИ». «СУББОТНИЙ ВЕЧЕР». «ТЕРМОМЕТР». «ПОКОРИТЕЛИ ГОР»
12.20 Что делать?
13.10 XVIII Международный телевизионный конкурс юных музыкантов Щелкунчик. II тур. Фортепиано
15.00, 23.50 Д/ф «Человек, который спас Лувр»
16.00 Гений
16.30 Д/с «Пешком...»
17.00 Д/с «Куклы»
17.45 Х/ф «КОКТЕБЕЛЬ»
19.30 Новости культуры с Владиславом Флярковским
20.10 Романтика романса
21.05 Белая студия
21.45 Х/ф «ГОРДОСТЬ» (18+)
0.45 Х/ф «НА ПОДМОСТКАХ СЦЕНЫ»
2.10 Искатели

ДОМАШНИЙ

6.30, 5.30 Джейми: обед за 30 минут (16+)
7.30, 18.00, 23.55, 4.40 6 кадров (16+)
8.10 Х/ф «БЕЛОЕ ПЛАТЬЕ» (16+)
10.10 Т/с «СВОЯ ПРАВДА» (16+)
14.15 Х/ф «РАЗОРВАННЫЕ НИТИ» (16+)
19.00 Х/ф «БРАТСКИЕ УЗЫ» (16+)
22.55 Д/с «Москвички» (16+)
0.30 Х/ф «СЕДЬМОЕ НЕБО» (16+)

ТНТ

7.00, 7.30, 8.00, 8.30, 6.00, 6.30 ТНТ. Best (16+)
9.00 Дом-2. Lite (16+)
10.00 Дом-2. Остров любви (16+)
11.00 Перезагрузка (16+)
12.00, 12.30, 13.00, 13.30 Т/с «УЛИЦА» (16+)
14.00 Х/ф «ЛЮДИ ИКС: ПЕРВЫЙ КЛАСС» (16+)
16.30 Х/ф «РОСОМАХА: БЕССМЕРТНЫЙ» (16+)
19.00, 19.30, 20.00 Комеди Клаб (16+)
21.00 Однажды в России (16+)
22.00, 2.00 Stand up (16+)
23.00 Дом-2. Город любви (16+)
0.00 Дом-2. После заката (16+)
1.00 Импровизация (16+)
3.00 ТНТ Music (16+)
3.30, 4.30, 5.25 Comedy Woman (16+)

СТС

6.00 М/с «Алиса знает, что делать!» (6+)
6.35 М/с «Смешарики» (0+)
6.55, 8.05 М/с «Приключения Кота в сапогах» (6+)
7.50 М/с «Три кота» (0+)
9.00, 15.15 Шоу Уральских пельменей (16+)
10.30 Премьера! Детский КВН (6+)
11.30 Т/с «ОТЕЛЬ «ЭЛЕОН» (16+)
13.30 Х/ф «ЦАРЬ СКОРПИОНОВ» (12+)
16.30 Х/ф «МУМИЯ ВОЗВРАЩАЕТСЯ» (12+)
18.55 Х/ф «МУМИЯ. ГРОБНИЦА ИМПЕРАТОРА ДРАКОНОВ» (16+)
21.00 Премьера! Успех (16+)
22.55 Х/ф «ВЕЛИКИЙ УРАВНИТЕЛЬ» (16+)
1.30 Х/ф «БАБНИК» (18+)
3.20 Х/ф «БРИЛЛИАНТОВЫЙ ПОЛИЦЕЙСКИЙ» (16+)
5.05 Т/с «ОСТОРОЖНО, ДЕТИ!» (16+)
5.35 Музыка на СТС (16+)

ТВ-3

6.00, 8.30 М/ф «Мультфильмы» (0+)
8.00 Школа доктора Комаровского (12+)
10.30, 11.30, 12.30 Т/с «ГРИММ» (16+)
13.30 Х/ф «ДОКТОР ДУЛИТТЛ» (6+)
15.00 Х/ф «ДОКТОР ДУЛИТТЛ-2» (6+)
16.45 Х/ф «КТО Я?» (12+)
19.00 Х/ф «ЧАС ПИК-3» (16+)
20.45 Х/ф «ПЛОХАЯ КОМПАНИЯ» (16+)
23.00 Х/ф «МАЛЬЧИШНИК: ЧАСТЬ 3» (16+)
1.00 Х/ф «ВСЕГДА ГОВОРИ «ДА» (16+)
3.00, 4.00, 5.00 Д/с «Тайные знаки» (12+)

ЗВЕЗДА

5.00 Х/ф «ПОДАРОК ЧЕРНОГО КОЛДУНА»
6.20 Х/ф «ПРИСТУПИТЬ К ЛИКВИДАЦИИ»
9.00 Новости недели с Юрием Подкопаевым
9.25 Служу России
9.55 Военная приемка (6+)
10.45 Политический детектив (12+)
11.10 Код доступа (12+)
12.05 Специальный репортаж (12+)
12.25 Д/с «Теория заговора» (12+)
13.00 Новости дня
13.15 Д/ф «Перехватчики МиГ-25 и МиГ-31. Лучшие в своём деле» (12+)
14.00 Т/с «СИНДРОМ ШАХМАТИСТА» (16+)
18.00 Новости. Главное
18.45 Д/с «Легенды советского сыска. Годы войны» (16+)
19.30 Д/с «Легенды советского сыска» (16+)
22.00 Прогнозы (12+)
22.45 Фетисов (12+)
23.35 Х/ф «РАЗНЫЕ СУДЬБЫ» (12+)
1.40 Х/ф «ЖАВОРОНОК»
3.30 Х/ф «АЛЕКСАНДР МАЛЕНЬКИЙ» (6+)
5.30 Д/с «Москва фронту» (12+)

ПЯТЫЙ КАНАЛ

7.00 Эхо недели (12+)
7.30, 7.55 Прогноз погоды (6+)
7.35 Регион (12+)
8.00 М/ф «Мультфильмы» (0+)
8.10 М/ф «Маша и Медведь» (0+)
8.35 День ангела (0+)
9.00 Известия. Главное
10.00 Истории из будущего с Михаилом Ковальчуком (0+)
10.50 Х/ф «МЫ ИЗ БУДУЩЕГО» (16+)
13.05 Х/ф «МЫ ИЗ БУДУЩЕГО-2» (16+)
15.05, 16.05, 17.10, 18.10, 19.15, 20.15, 21.15, 22.15, 23.20, 0.25 Т/с «ОХОТА НА ГАУЛЯЙТЕРА» (12+)
1.25 Х/ф «ОСОБЕННОСТИ НАЦИОНАЛЬНОЙ ОХОТЫ В ЗИМНИЙ ПЕРИОД» (16+)
2.50, 3.55 Т/с «УЛИЦЫ РАЗБИТЫХ ФОНАРЕЙ-4» (16+)

РЕН ТВ

5.00 Территория заблуждений с Игорем Прокопенко (16+)
7.20 Х/ф «КОБРА» (16+)
9.00 Х/ф «ТИХООКЕАНСКИЙ РУБЕЖ» (16+)
11.30 Т/с «БЕЛЫЕ ВОЛКИ-2» (16+)
23.00 Добров в эфире (16+)
0.00 Соль (16+)
2.00 Военная тайна с Игорем Прокопенко (16+)

МАТЧ ТВ

6.30 Профессиональный бокс. В. Ломаченко - Г. Ригондо. Бой за титул чемпиона мира по версии WBO в первом лёгком весе. Прямая трансляция из США
8.30 Д/с «Вся правда про...» (12+)
9.00 Сильное шоу (16+)
9.30 Биатлон. Кубок мира. Гонка преследования. Мужчины. Трансляция из Австрии (0+)
10.20 Бешеная Сушка (12+)
10.50, 12.20, 15.05, 18.50 Новости
11.00 Биатлон. Кубок мира. Гонка преследования. Женщины. Трансляция из Австрии (0+)
11.50 Автоинспекция (12+)
12.25, 0.05 Все на Матч!
12.50 Биатлон с Дмитрием Губерниевым (12+)
13.20 Биатлон. Кубок мира. Эстафета. Мужчины. Прямая трансляция из Австрии
15.10 Команда на прокачку (12+)
16.10 Росгосстрах. Чемпионат России по футболу. Спартак (Москва) - ЦСКА. Прямая трансляция
18.55 Все на футбол!
19.25 Футбол. Манчестер Юнайтед - Манчестер Сити. Чемпионат Англии. Прямая трансляция
21.25 После футбола с Георгием Черданцевым
22.25 Биатлон. Кубок мира. Эстафета. Женщины. Трансляция из Австрии (0+)
0.35 Лыжный спорт. Кубок мира. Женщины. 10 км. Трансляция из Швейцарии (0+)
2.05 Лыжный спорт. Кубок мира. Мужчины. 15 км. Трансляция из Швейцарии (0+)
3.50 Конькобежный спорт. Кубок мира. Трансляция из США (0+)
4.30 Футбол. Саутгемптон - Арсенал. Чемпионат Англии (0+)

САНКТ-ПЕТЕРБУРГ

6.00 Х/ф СКАЗКА О ТОМ, КТО ХОДИЛ СТРАХУ УЧИТЬСЯ (16+)
7.15 Слово (16+)
7.35 Д/с «Твои весёлые друзья зверята» (6+)
8.30 М/с «Пушлындрики» (0+)
9.15 Телезнайки (6+)
9.30 Папа, мама, я - спортивная семья (0+)
10.30 Во всеоружии (6+)
10.45 Итоги недели
11.45 Пора на теннис (6+)
12.10, 15.10, 18.15 Т/с «КОГДА ЗОВЁТ СЕРДЦЕ» (16+)
15.00, 18.00 Новости
19.20 Х/ф «ОБИТАЕМЫЙ ОСТРОВ» (16+)
21.40 Х/ф «ОБИТАЕМЫЙ ОСТРОВ. СХВАТКА» (16+)
23.40 Х/ф «ПОЛТОРЫ КОМНАТЫ, ИЛИ СЕНТИМЕНТАЛЬНОЕ ПУТЕШЕСТВИЕ НА РОДИНУ» (16+)
2.15 Х/ф «ПОДСОЛНУХИ» (16+)
4.05 Х/ф «ПРИЧАСТИЕ» (16+)
5.30 Д/с «Миллион вопросов о природе» (6+)

ОТР ОБЩЕСТВЕННОЕ ТЕЛЕВИДЕНИЕ РОССИИ

5.05, 10.35 Д/ф «Дорогу осилит идущий» (12+)
5.35, 23.45 Д/ф «Игра воображения» (12+)
6.35, 14.30 Гамбургский счёт (12+)
7.05 Большая наука (12+)
8.00 От прав к возможностям (12+)
8.25 Фигура речи (12+)
8.55 Х/ф «РАТАТУЙ» (12+)
11.00 Д/ф «Рукотворные чудеса света» (12+)
11.25, 18.20 Вспомнить всё (12+)
12.05 Д/ф «Мы первыми приходим на помощь» (12+)
12.30 Служу Отчизне (12+)
13.00, 15.00 Новости
13.05 Х/ф «МАЛЬЧИК С ПАЛЬЧИК» (12+)
15.05, 2.10 Киноправда?! (12+)
15.15, 2.20 Х/ф «ПОХОРОНЫ СТАЛИНА» (12+)
17.05 Х/ф «ФАРА» (12+)
19.00, 23.05 ОТРажение недели
19.40 Культурный обмен с Сергеем Николаевичем (12+)
20.25 Х/ф «МОЙ ЛАСКОВЫЙ И НЕЖНЫЙ ЗВЕРЬ» (12+)
22.10, 4.10 Д/ф «История голографического кино в России» (12+)
0.50 Календарь (12+)
1.30 Активная среда (12+)
1.45 Д/ф «Ключ-город» - Смоленск» (12+)

Социальная направленность бюджета Санкт-Петербурга сохраняется

Фракция «Единая Россия» в Законодательном Собрании Санкт-Петербурга в ноябре поддержала ряд важнейших для жизни города законопроектов. В частности, 1 ноября в первом чтении и 22 ноября во втором был принят проект закона «О бюджете Санкт-Петербурга на 2018 год и на плановый период 2019 и 2020 годов».

По словам председателя Законодательного Собрания Санкт-Петербурга, секретаря Санкт-Петербургского регионального отделения партии «Единая Россия» Вячеслава Макарова, проект городского бюджета на 2018 год имеет четкую социальную направленность и, в то же время, предполагает реализацию масштабных инвестиционных проектов.

Секретарь регионального отделения «Единой России» отметил, что большая часть расходов городской казны пойдет на нужды образования, здравоохранения, социальную поддержку граждан и развитие транспортной инфраструктуры: «Только в будущем году запланировано введение в строй 8 школ, 9 детских садов, 2 поликлиник и психоневрологического диспансера. Город выполнит все свои социальные обязательства перед гражданами».

«В четком соответствии с действующим законодательством будут проиндексированы зарплаты бюджетников — учителей, врачей, социальных работников. Заметно вырастут зарплаты медработников. Отмечу, что, оставив на прежнем уровне зарплаты государственных служащих, мы сэкономим около 900 миллионов рублей, которые будут направлены на социальную помощь нуждающимся», — сказал Вячеслав Макаров.

Во втором чтении закона поправкой губернатора дефицит бюджета увеличился на 4 млрд рублей и

составил 52,895 млрд рублей, доходная часть — 538,685 млрд рублей, расходная — 591,580 млрд рублей.

Дополнительные средства планируется направить в сферы образования, здравоохранения, на поддержку многодетных семей, а также на приобретение дополнительного оборудования для сортировки твердых бытовых отходов, рекультивацию закрытого полигона «Новоселки» и поддержание в рабочем состоянии защитных сооружений полигона «Красный Бор».

Также поддержана поправка фракции «Единой России» по перераспределению более 3 млрд рублей. В частности, на 1 млрд рублей увеличивается финансирование программы по обеспечению жильем детей-сирот, на 693 млн рублей — расходы на учреждения культуры, на 245 млн рублей — расходы на благоустройство территорий, 35 млн рублей будут направлены на поддержку молодых ученых.

Кроме того, депутаты петербургского парламента приняли в третьем чтении внесенный фракцией «Единая Россия» законопроект, согласно которому предполагается освободить от уплаты транспортного налога семьи, где воспитываются трое и более детей в возрасте до 18 лет.

Также был поддержан законопроект губернатора Санкт-Петербурга о внесении изменений в Социальный кодекс. Документом предлагается ввести ряд дополнительных мер социальной поддержки для детей в возрасте от 18 до 23 лет, потерявших единственного или обоих родителей в период обучения. Поправки дают дополнительные меры социальной поддержки: от предоставления бесплатного проезда и сохранения социальной стипендии до выплаты «подъемных» по окончании обучения.

Депутаты фракции «Единая Россия» поддержали законопроект «Об ограничении на территории Санкт-Петербурга розничной продажи несовершеннолетним электронных систем доставки никотина», который предусматривает запрет на продажу несовершеннолетним гражданам электронных систем доставки никотина и всех компонентов для их использования на территории Санкт-Петербурга.

За нарушение установленных правил предлагается ввести административную ответственность в виде штрафов как для граждан, так и для должностных и юридических лиц.

В первом чтении получили одобрение изменения от губернатора Санкт-Петербурга в законы Санкт-Петербурга «О налоге на имущество организаций» и «О налоге на имущество физических лиц в Санкт-Петербурге». «В соответствии с этим законопроектом мы сохраняем уровень налогообложения недвижимости, принадлежащей гражданам и малым предпринимателям, на прежнем уровне, но увеличиваем ставки для владельцев роскошного жилья, крупных коммерческих площадей и для иностранных компаний, не имеющих в России постоянных представительств. Так, для заграничных организаций, не имеющих у нас постоянного представительства, ставка налога на недвижимое имущество в 2018 году должна вырасти с 1% до 1,5% (в полтора раза). Еще через год эта ставка вырастет до 2%», — пояснил суть законопроекта Вячеслав Макаров.

Кредитному менеджеру грозит лишение свободы

Прокуратура Фрунзенского района утвердила обвинительное заключение в отношении жительницы Санкт-Петербурга, которая совершила преступление, предусмотренное ст. 159 ч. 2 УК РФ (хищение чужого имущества путем обмана с причинением значительного ущерба гражданину).

В ходе следствия было установлено, что женщина, работая кредитным менеджером в микрокредитной организации, 24.08.2017 получила от гражданки Киргизии 20 тысяч рублей в счет оплаты долга по потребительскому займу сына потерпевшей, однако денежные средства в кассу организации не внесла, обратив их в личную собственность.

Уголовное дело направлено во Фрунзенский районный суд для рассмотрения по существу.

Санкцией ч. 2 ст. 159 УК РФ предусмотрено наказание до пяти лет лишения свободы.

Обвинительное заключение хулигану утверждено

Прокуратура Фрунзенского района Санкт-Петербурга утвердила обвинительное заключение по уголовному делу в отношении жителя города, обвиняемого в совершении преступления, предусмотренного ч. 2 ст. 167 УК РФ (умышленное повреждение чужого имущества из хулиганских побуждений с причинением значительного ущерба гражданину).

Из материалов уголовного дела следует, что обвиняемый, находясь в состоянии сильного алкогольного опьянения, из хулиганских побуждений умышленно повредил чужое имущество — автомашину «Ауди А5», причинив владельцу транспортного средства значительный ущерб на сумму свыше 69 000 рублей.

Максимальная санкция за данное преступление предусматривает наказание в виде лишение свободы на срок до пяти лет.

Обвиняемый признал вину в совершении преступления. Уголовное дело направлено во Фрунзенский районный суд Санкт-Петербурга для рассмотрения по существу.

Деятельность кафе приостановлена

Ранее прокуратура района сообщала о результатах проведенной проверки соблюдения требований правил пожарной безопасности и санитарно-эпидемиологического законодательства должностными лицами ООО «СК «ПитерСтрой» при размещении предприятия общественного питания «Мир шашлыка» на государственном земельном участке по адресу: Бухарестская ул., участок 83 (восточнее д. 23, корп. 1, лит. А).

По материалам прокурорской проверки, Фрунзенским районным судом Санкт-Петербурга 01.09.2017 было вынесено постановление о приостановлении деятельности кафе «Мир шашлыка», которое не исполнено в связи со сменой хозяйствующего субъекта с ООО «СК «ПитерСтрой» на индивидуального предпринимателя Баракаева М.Ш.

Вместе с тем, указанный земельный участок является государственной собственностью и передан Комитетом имущественных отношений Санкт-Петербурга в аренду ООО «ТК «Бухарестская», обязанным соблюдать требования действующего законодательства при его использовании.

С целью реального устранения нарушений действующего законодательства, пресечения мнимой смены собственников кафе, направленной на уклонение от ответственности, прокуратурой района в Комитет имущественных отношений Санкт-Петербурга направлено письмо для решения вопроса о расторжении договора аренды земельного участка с ООО «ТК «Бухарестская». По результатам рассмотрения письма в адрес указанного общества комитет уведомил ООО «ТК «Бухарестская» о необходимости освободить занимаемый земельный участок в срок до 07.12.2017.

Вопросы экологии — под пристальным контролем

Особое внимание прокуратура района уделяет соблюдению хозяйствующими субъектами законодательства в сфере экологии, в том числе организации работы исполнительных органов государственной власти, направленной на выявление и своевременную ликвидацию несанкционированных свалок.

В 2017 году Фрунзенским районным судом Санкт-Петербурга рассмотрены и удовлетворены 14 исковых заявлений прокуратуры района, которые обязывали администрацию Фрунзенского района принять меры к ликвидации несанкционированных свалок.

Во исполнение названных решений судов с августа 2017 года администрацией района ликвидировано 10 незаконных мест скопления отходов, с которых вывезено 22 829 кубометров отходов. Оставшиеся 4 свалки включены в адресную программу администрации района по их ликвидации на 4-й квартал 2017 года.

С целью выявления новых мест несанкционированного сброса отходов, а также проверки реального исполнения работ по ликвидации ранее установленных свалок отходов производства и потребления прокуратура района совместно с администрацией и сотрудниками полиции ежемесячно проводит обследование территории района.

Прокуратура Фрунзенского района

График выплаты пенсий, ЕДВ и иных социальных выплат в декабре 2017 года через отделения почтовой связи Санкт-Петербурга

Дата выплаты по графику	Дата фактической выплаты
3—4 декабря	4 декабря
5 декабря	5 декабря
6 декабря	6 декабря
7 декабря	7 декабря
8—9 декабря	8 декабря
10—11 декабря	11 декабря
12 декабря	12 декабря
13 декабря	13 декабря
14 декабря	14 декабря
15—16 декабря	15 декабря
17—18 декабря	18 декабря
19 декабря	19 декабря
20 декабря	20 декабря
21 декабря	21 декабря

По ОПС 198218; 198326; 198411; 198517; 198325; 198327; 196140; 196621; 196631; 196625; 196642; 196644; 196645; 196652; 196632; 197229; 194361; 197730; 197729 выплата пенсии осуществляется: 5 декабря — за 3—5-е числа; 6 декабря — за 6-е число; 7 декабря — за 7-е число; 8 декабря — за 8—9-е числа; 9 декабря — за 10—11-е числа; 12 декабря — за 12-е число; 13 декабря — за 13-е число; 14 декабря — за 14-е число; 15 декабря — за 15—16-е числа; 16 декабря — за 16—18-е числа; 19 декабря — за 19-е число; 20 декабря — за 20-е число; 21 декабря — за 21-е число.

Выплата по дополнительному массиву — **15 декабря 2017 года**.

Через отделения Северо-Западного банка ПАО «Сбербанк» во Фрунзенском районе выплата производится **22 декабря 2017 года**.

Через кредитные организации, с которыми Отделением заключены договоры о доставке сумм пенсий, ЕДВ и иных социальных выплат, производимых Пенсионным фондом Российской Федерации, выплата производится **15 декабря 2017 года**. Выплата по дополнительному массиву — **25 декабря 2017 года**.

Управление ПФР по Фрунзенскому району Санкт-Петербурга

Приглашаем на учебу в Университет МВД

Санкт-Петербургский университет МВД России осуществляет прием кандидатов для поступления на обучение в 2018 году.

Обучение производится по следующим специальностям и направлениям подготовки:

— правовое обеспечение национальной безопасности;

— правоохранительная деятельность;

— экономическая безопасность;

— безопасность информационных технологий в правоохранительной сфере;

— судебная экспертиза;

— управление персоналом.

Обучение в университете полностью бесплатное. Ежемесячное денежное довольствие на 1—3 курсах составляет не менее 15 000 рублей, 4—5 курсах — не менее 34 000 рублей. Курсанты (слушатели) на период обучения обеспечиваются форменным обмундированием и полным социальным пакетом.

Трудоустройство в соответствии с полученной специальностью по окончании университета гарантировано.

По вопросам поступления в Санкт-Петербургский университет МВД России обращайтесь в УМВД России по Фрунзенскому району Санкт-Петербурга по адресу: Расстанная ул., д. 15, каб. 211 (2-й этаж), тел.: 573-62-27, 8-921-777-54-12, Маргарита Владимировна Филиппова.

Фестиваль «Планета контрабаса»

14+

30 ноября в 16 часов в Белом зале Шереметевского дворца состоится два концерт в рамках VI Международного музыкального фестиваля «Планета-контрабас».

На концерте выступят мэтры контрабасового искусства — петербуржец Александр Шило и японская контрабасистка Асако Такаянаджи. К ним присоединятся молодые контрабасисты — братья Борис и Глеб Дягилевы и пианист Трофим Конвисаров. В программе: Бах, Боттезини, Рубинштейн, Штраус, Пьяццолла, Мирзоев.

Вход на концерты фестиваля свободный.

Белый зал Шереметевского дворца: наб. реки Фонтанки, 34.

В честь русского пряника

0+

2 и 3 декабря в Петербурге пройдет фестиваль «Мир пряника» — ежегодное событие, посвященное пряничному искусству во всем его многообразии.

Центром фестиваля станет инсталляция «Пряничный город», где будет представлено более 100 экспонатов: удивительные пряничные улицы, дома, дворцы, достопримечательности со всей страны, пряничные обитатели города, транспорт. Всё выполнено мастерами Санкт-Петербурга, Москвы, Новосибирска, Астрахани и других городов России. Найдется место для авангардных работ, современных объектов, винтажных предметов и актуальной в новом году темы футбола.

Коллекция образцов пряничного искусства из 15 стран мира от Боливии до Японии, известные пряничные бренды России, работы современных мастеров в особой авторской технике предстанут на экспозиции «Пряники мира».

На кулинарной площадке «Как это делается» ведущие пряничники России научат расписывать пряник, лепить козули из теста, делать витушки, покажут, как делается печатный и вырезной пряник.

Режим работы фестиваля: 2 и 3 декабря с 11.00 до 20.00.

Место проведения: Большой Гостиный двор, проект «Среда» — Садовая линия, 2-й этаж.

«С верой в Победу, с волей к жизни...»

6+

Выставка с таким названием с 29 ноября работает в памятном зале Монумента героическим защитникам Ленинграда. Она приурочена к 75-летней годовщине футбольного матча, который проходил 31 мая в 1942 года на стадионе «Динамо» в блокадном Ленинграде.

Экспозиция рассказывает о развитии спорта в Ленинграде в довоенные годы и во время Великой Отечественной войны. Ведь спорт в блокадном Ленинграде — это одно из уникальных явлений в истории нашего города. Он поднимал у бойцов — защитников города и у ленинградцев боевой моральный дух, укреплял веру в Победу. Спортивная жизнь блокадного города доказывала всему миру, что Ленинград борется, существует, живет.

Монумент героическим защитникам Ленинграда: Санкт-Петербург, пл. Победы.

Пионеры космической эры

6+

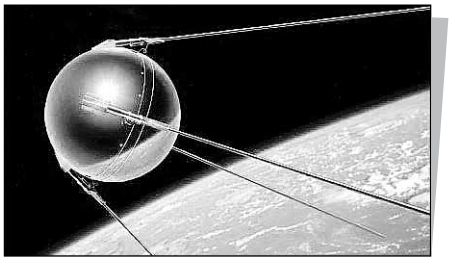

Так называется выставка, которая откроется 5 декабря в Музее космонавтики и ракетной техники им. В.П. Глушко.

Выставка расскажет о первом искусственном спутнике Земли, запущенном Советским Союзом 4 октября 1957 года, и втором спутнике, отправившемся в космическое пространство 3 ноября 1957 года с собакой Лайкой на борту.

Здесь будут представлены памятные медали, плакаты, сувениры, приуроченные к этим знаковым событиям в истории освоения космоса. Также здесь можно будет увидеть макет спутника, прибор для измерения рентгеновского и ультрафиолетового излучения Солнца, двигатели первой и второй ступеней к ракета-носителю, информационные стенды с фотографиями и чертежами первых спутников.

Музей космонавтики и ракетной техники: Петропавловская крепость, Иоанновский равелин.

Судоку

1					4	7		
			3		9	1	5	
					7	3		8
			4		5		1	6
	4	1				9		
2	6		9	3				
8	2		5		3			
5	3				2			
		7		4		5		

Шахматы

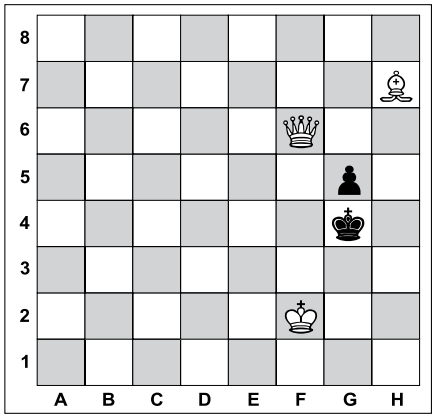

Задача №1. Белые начинают и дают мат в два хода

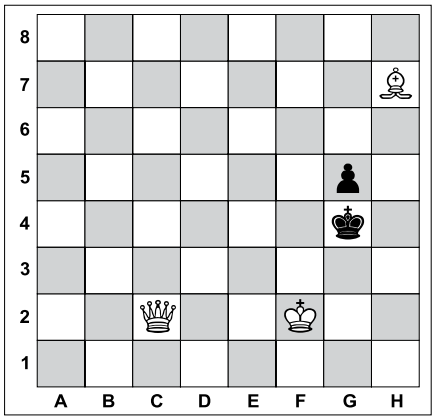

Задача №1. Белые начинают и дают мат в два хода

«Детское Евровидение» стало победным

14-летняя Полина Богусевич выиграла музыкальный конкурс «Детское Евровидение-2017» — она заняла первое место со 188 баллами, опередив исполнителей из Грузии и Австралии.

Полина родилась в 2003 году в Москве. Сейчас она учится в Академии популярной музыки Игоря Крутого, а на сцене с раннего детства. В 2012 году она участвовала в международном арт-фестивале «Езерски Бисери» в Македонии, принимала участие в телепроектах «Окно в Париж» и «Школа музыки».

В 2014 году юная певица прошла отбор в первый сезон музыкального шоу «Голос. Дети». Во время «слепых прослушиваний» к ней повернули кресла все наставники, и она выбрала команду Димы Билана, но выбыла во время «поединков». В том же году Полина выступала на шоу «Песня года-2014» и «Детская песня года-2014».

Победа Полины Богусевич стала второй для российских музыкантов. В 2006 году на проходившем в Бухаресте конкурсе победили сестры Мария и Настя Толмачёвы. «Детское Евровидение», в котором участвуют дети до 15 лет, уже имеет солидную историю — в этом году конкурс проводился в 15-й раз.

ГАЗЕТА.РУ

Ответы

На головоломки, опубликованные в №52 от 23.11.2017

Сканворд

ПО ГОРИЗОНТАЛИ: Спортлото. Камбий. Кулич. Осада. Спец. Кресало. Рак. Ладонь. Рампа. Атаман. Узел. Лори. Укос. Окарина. Тост. Кета. Чадо. Носов. Привод. Мёд. Сельпо. Уют. Тутти. Овощ. Лаг. Мгла. Иже. Зацеп. Крой. Нал.

ПО ВЕРТИКАЛИ: Паспарту. Квадр. Очко. Истец. Пустоцвет. Тело. Лаз. Олимп. Искра. Снедь. Овчар. Долото. Полк. Дефо. Самовар. Окрас. Начало. Альт. Ведущий. Смысл. Алик. Портмоне. Тлен. Пике. Арат. Цукини. Архангел.

Судоку

6	7	2	8	3	9	5	4	1
4	5	9	2	1	7	6	8	3
1	8	3	5	6	4	9	2	7
7	4	1	6	2	8	3	5	9
3	9	8	7	4	5	1	6	2
2	6	5	3	9	1	4	7	8
8	2	6	9	5	3	7	1	4
9	1	7	4	8	6	2	3	5
5	3	4	1	7	2	8	9	6

Шахматы

Задача №1.

Положение на диаграмме:
Белые: король a2, ферзь c3, ферзь e4, ферзь f8
Черные: король a7, ферзь b7, ферзь b8

Решение: 1. Фc3-e3+, дальше три варианта: **1.** ... Кра7-a8 **2.** Фe3-a3x, **1.** ... Кра7-a6 **2.** Фe4-a4x и **1.** ... Фb7-b6 **2.** Фf8-a3x

Задача №2.

Положение на диаграмме:
Белые: король a3, ферзь a8, ладья h8, пешка b4
Черные: король a1, ладья b1, пешка b3

Решение: 1. Лh1! Л:h1 **2.** Ф:h1x **1.** ... Лc1/d1/e1/f1/g1 **2.** Л:c1/Л:d1/Л:e1/Л:f1/Л:g1x **1.** ... b2 **2.** Крb3x

Вестник МО «КУПЧИНО» 6+
Регистрационное свидетельство ПИ 2-4852 от 20.11.2000 выдано Территориальным управлением Министерства РФ по делам печати, телерадиовещания и средств массовых коммуникаций по Санкт-Петербургу и Ленинградской области.

Учредитель: Муниципальный Совет внутригородского муниципального образования Санкт-Петербурга муниципальный округ «Купчино».
Адрес редакции: 192212, Будапештская ул., д. 19, корп. 1
Тел. (812) 774-42-87, факс (812) 703-04-10.
Главный редактор Е.В. Фомина.
Издатель: ООО «ПрофИнвест», 198005, СПб, наб. Обводного канала, д. 135, лит. А, пом. 2Н.

Отпечатано в типографии ООО «Типографский комплекс "Девиз"», 195027, Санкт-Петербург, ул. Якорная, д. 10, корп. 2, лит. А, пом. 44.
Тираж 11 000 экз. Распространяется бесплатно.
Номер подписан в печать 28.11.2017.
Время подписания по графику — 21.00, фактическое время подписания — 21.00.
№54. Дата выхода — 30.11.2017. Заказ №ТД-7280

Гороскоп с 4 по 10 декабря

ОВЕН
Прекрасное самочувствие поможет вам навести порядок в текущих делах — как на работе, так и дома. Также стоит попробовать попытаться устроиться на новую работу или попретендовать на более высокую должность — менять ничего не стоит, но зато будет шанс реально оценить свой потенциал и то, как к нему относятся окружающие.

ТЕЛЕЦ
На этой неделе усилятся ваши творческие способности, возрастает оптимизм, жизнерадостность. Особый взлет вас ждет в развитии романтических отношений — вероятно, вас ждут очень приятные сюрпризы. Многое зависит от вас самих — попробуйте подарить приятные впечатления любимому человеку. Можно просто сходить на концерт или в клуб.

БЛИЗНЕЦЫ
Вас ждут несомненно приятные хлопоты по благоустройству своего дома. Пора очистить жизненное пространство от всего лишнего, устаревшего и утратившего свою значимость: переберите полки и шкафы, выбросьте на помойку ненужные вещи, с которыми вы почему-то не могли расстаться. Во второй половине недели возможны осложнения в отношениях с любимым человеком.

РАК
Очень хорошее время для развития гармоничного общения со своей «второй половинкой» и родственниками. Если было какое-либо чувство отсутствия взаимопонимания, то в понедельник и вторник попробуйте обсудить все спорные моменты — вы сможете понять друг друга и снимете напряженность в отношениях. Этому поспособствуют прогулки на природе.

ЛЕВ
В вашей жизни наступил переломный момент. Вы смогли преодолеть неуверенность и поступать согласно совести, а не сиюминутной выгоде, не доверяя беззастенчивым слухам. Так держать! Но не обольщайтесь — соблазны всегда будут сопутствовать вашему продвижению по служебной лестнице, и бороться с ними придется постоянно.

ДЕВА
Первая половина недели будет складываться весьма оптимистично — усилится желание как-то проявить себя в новом плане. Можно даже поэкспериментировать со своим имиджем — чувство меры и гармонии вас не обманет. Также вас ждет подъем в романтических отношениях. Во второй половине недели, скорее всего, придется заняться решением бытовых проблем.

ВЕСЫ
Рекомендуется вести спокойный и размеренный образ жизни и больше времени тратить на отдых — события, на которые вы израсходовали много сил, требуют осмысления. В это время пора подвести итоги произошедших событий и сделать надлежащие выводы. Вторая половина недели может внести некоторую дисгармонию в контактах с людьми, не исключены спонтанные конфликты.

СКОРПИОН
Общение с людьми расширит дружеские связи, которые очень пригодятся в дальнейшем. Деятельное участие в делах своих друзей, родственников, соседей или просто знакомых поможет им найти решение в сложной ситуации. Не отказывайтесь от участия в мероприятиях с друзьями. В конце недели возможны проблемы с любимым человеком.

СТРЕЛЕЦ
Пора отодвинуть в сторону развлечения и заняться текущими делами. Заодно вы сможете быстро и без особых проблем овладеть каким-либо полезным навыком. Скорее всего, вас ожидают приятные сюрпризы на работе. Во второй половине недели звезды советуют уделить более пристальное внимание собственному здоровью.

КОЗЕРОГ
На этой неделе стоит немного отвлечься от насущных забот и, если у вас есть свободное время и деньги, то можно съездить куда-нибудь, пусть и ненадолго, за новыми впечатлениями. Также обращайте внимание на новых людей, с которыми придется общаться в понедельник и вторник — они могут очень пригодиться в будущем.

ВОДОЛЕЙ
Самое время более глубоко разобраться в себе и в своих отношениях с окружающими — может быть, стоит почитать психологическую литературу? Ведь всегда нужно понимать природу тех вещей, которые ранее оставались для вас неразгаданными. Во второй половине недели не рекомендуется приглашать в гости друзей — могут возникнуть глупые конфликты.

РЫБЫ
Удачу вам принесут открытое поведение и доброжелательность к окружающим людям. Побольше общайтесь с друзьями и партнерами. Свежие впечатления — это как раз то, что вам сейчас необходимо. Поделитесь ими со своим любимым человеком, и ваши отношения выйдут на новый уровень. Во второй половине рекомендуется воздержаться от новых знакомств.

Русские постные блюда

Начался Рождественский пост. И сегодня тем, кто его соблюдает, предлагаем рецепты традиционных русских блюд, которые рекомендовала Елена Молоховец в своей книге «Подарок молодым хозяйкам, или Средство по уменьшению расходов в домашнем хозяйстве». А чтобы вы не ошиблись с принятой в начале XX века системой мер и весов, публикуем таблицу их перевода на современную.

Свекла с прованским соусом

Свеклу испечь и сварить до мягкости, не закрывая крышкой, вынуть, остудить, очистить, нарезать ломтиками, сложить в салатник, положить соли, перцу, прованского масла, уксусу, рубленой зелени, размешать.

Примечание: *прованское масло на современном языке — это хорошее оливковое масло.*

Судак разварной по-французски

Вычищенного судака посолить и оставить на один час, затем залить малым количеством кипящего бульона, сваренного из кореньев и пряностей, варить 1/4 часа, с горячего снять кожицу. Когда остынет, вынуть кости, разрезать на небольшие порции, сложить на блюдо, пересыпая свежими тушеными или маринованными грибами.

Залить следующим соусом: 1 ложку постного масла смешать с ложкой муки, развести рыбным бульоном, выжать сок из лимона, всыпать ложечку сахара, вскипятить хорошенько, процедить. Облив этим соусом рыбу, осыпать тертою булкой, облить свежим растопленным маслом, вставить в горячую печь, на четверть часа, Как только соус начнет подниматься, тотчас подавать.

Количество: 3 фунта судака, 1 пучок петрушки, 1 лук-порей, 2 луковицы, 1 морковь, 5—10 горошин перца, 1—2 лавровых листа, 6—8 шт. грибов, 1 ложка муки, 1/2 стакана панировочных сухарей.

ТАБЛИЦА РУССКИХ МЕР

- **1 пуд** = 40 фунтов = 16,3 кг
- **1 фунт** = 32 лота = 96 золотников = 409,5 г
- **1 лот** = 3 золотника = 12,8 г
- **1 бочка** = 40 ведер = 490 литров
- **1 ведро** = 4 четверти = 12,3 литра

Подливка или соус белый к вареной рыбе

Испечь 2—3 луковицы, очистить их, нарезать мелко, поджарить слегка в двух ложках подсолнечного масла, всыпать 1/2 стак. муки, поджарить, размешать, развести 2,5 стак. рыбного бульона, влить уксус или лимонный сок, положить 2—4 куска сахара так, чтобы соус был приятного кислосладкого вкуса, прокипятить, процедить, облить им рыбу, часть подать в соуснике.

Суп-рассольник из рыбы

Примечание: *Как мясной бульон, чем больше в нем мяса, тем он вкуснее, так точно и уха, и всякий рыбный суп. Очень хорошую уху, на 6—8 тарелок, надо варить не менее, как из 6-ти фунтов рыбы, посредственную же из 3-х фунтов.*

Постные супы готовятся точно так же, как и скоромные, только вместо скоромного масла кладется какое-нибудь постное, как-то подсолнечное, маковое, ореховое и пр. Если рыба очень свежа, то в уху не кладут ничего, кроме соли и зелени, потому что вкус свежей рыбы превосходен.

Рыба мелкая или крупная, но небольшими кусками нарезанная, опускается в крутой кипяток, чтобы сварилась. Если же толстый кусок рыбы весом более 1,5 фунта, то опускается в холодную воду и так варится, потому что иначе она не проварится.

Сварить бульон из обрезков кореньев (3/4 фунта), зернышек и

кожи соленых огурцов, букета зелени, из кожи, костей и головы очищенной рыбы с прибавлением, по вкусу, огуречного рассола и соли. Процедить через сито.

В этом вновь вскипяченном отваре поочередно варить филеи нарезанной на порции рыбы. Когда сварятся, опустить их друшлаковой ложкой в холодную соленую воду. В то же время поджарить муку с маслом, развести двумя стаканами ухи, прокипятить, процедить, развести остальным бульоном. Перед отпуском положить красиво нарезанные, отдельно отваренные белые коренья, ломтиками нарезанные соленые огурцы, сваренные филеи свежей рыбы, куски отдельно сваренной соленой рыбы, всё это раз вскипятить, перелить в миску на мелко изрубленный укроп.

Понадобится: 3 фунта рыбы (6—8 ершей, судак или сиг — 3/4 фунта, осетрина — 3/4 фунта, 3/4 соленой рыбы), 5—10 соленых огурцов, букет зелени, 1/2 стакана муки, ложка растительного масла, огуречный рассол, 1—2 луковицы.

Примечание: *Для рассольника берется свежая и соленая рыба. Из свежей преимущественно: сиги, осетрина, судаки, ерши и пр. Из соленой: севрюга, белорыбица, осетрина и белуга, причем берется 2—3 сорта свежей рыбы и один сорт соленой.*

Соленая рыба варится отдельно, и отвар ее выбрасывается. Если перед отпуском окажется в супе мало остроты, то прибавить несколько раз отдельно кипяченого огуречного рассола, но никогда — уксуса.

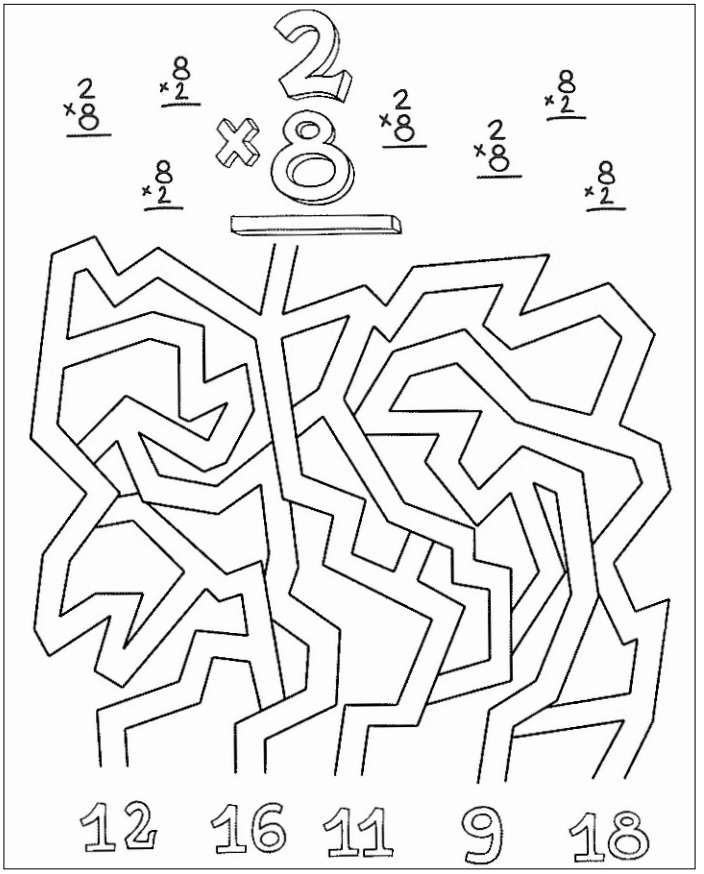

Реши пример, найди правильный ответ и раскрась к нему дорожку

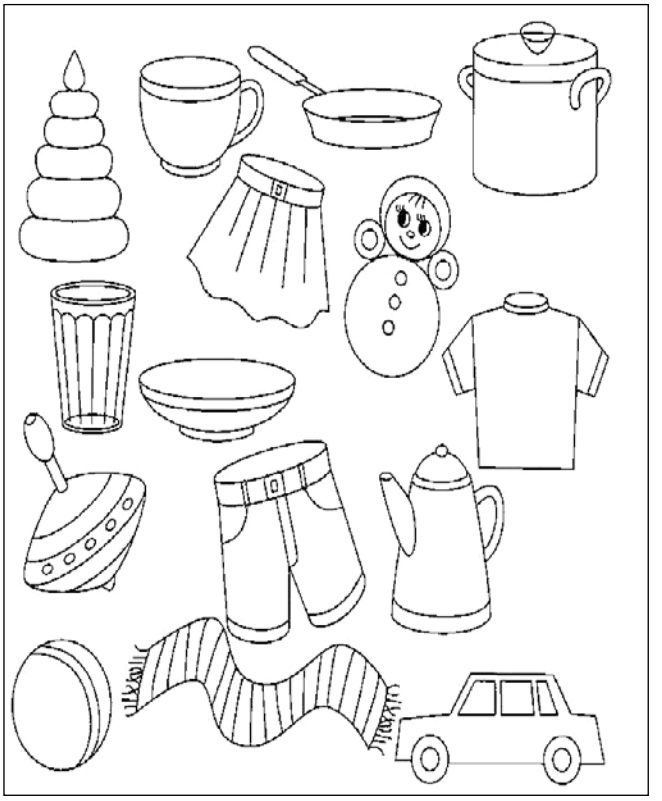

Назови предметы, которые относятся к игрушкам, посуде и одежде. Раскрась все игрушки желтым цветом, посуду — синим, а одежу — зеленым

Разгадай ребусы

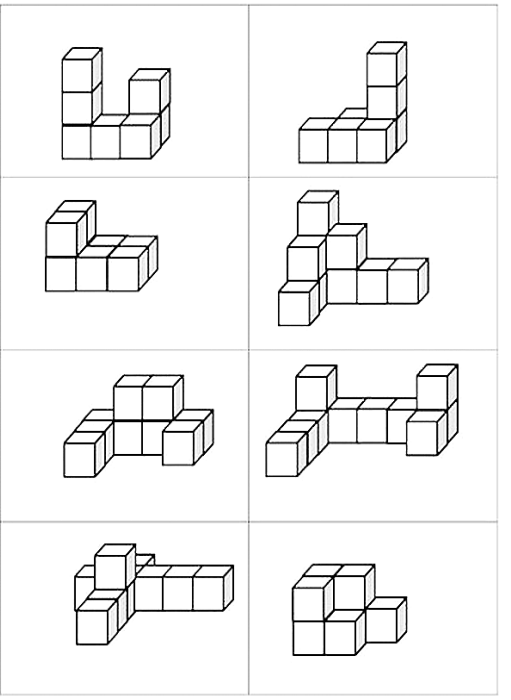

Посчитай из скольки кубиков состоит каждая фигура
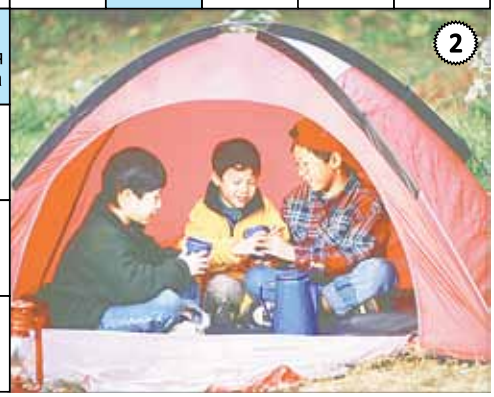
Горы в Западной Европе
Звук мимолётного поцелуя
1
Шёлковая оболочка гусеницы
Ответвление речного русла
Итог размышлений
Её всю жизнь тянет бурлак
Хищная птица
Ханты-Мансийский автономный ...
Осада по сути
Тип кузова авто
... Ярмольник в жюри КВН
Остатки производства
Грызун с щеками-кладовыми
Политика сильной стороны
Душ, назначенный психиатром
... машинного доения
Дефект, выявленный ОТК
"Подросший" дефис в тексте
Бравый солдат Ярослава Гашека
Квадрат, который встал на угол
Аквариумная рыбка-чистильщик
Один из сортов яблок
Узбекско-кавказский мясной суп
Громкоговоритель
Осиновая страшилка для Дракулы
Блеск одетого с иголочки
Царица греческих богов
Разменная монета в Йемене
Водяной крот
Гора с отвесными склонами
Бумажные деньги для коллекции
Древнеримская монета
Начальные познания в науках
Отшелушивающий крем
"Такси" в Англии (стар.)
Прозрачная шёлковая ткань
2
Место глухариного соблазна
Спор, ссора
Работа диктора
Итальянский кинорежиссёр
Исполнитель "Оперы №2"
Отец русалочки Ариэль
Его пашет трактор
Спартак как невольник
И литота, и сарказм
"Под" наоборот
Отдел контроля качества
"Депиляция" курицы
Крупнейший город Канады
Договор двух держав
Божество, которому поклоняются
Часть помещения за колоннами
Румынский грузовик